



Facultatea de Medicină Dentară
Universitatea de Medicină și Farmacie
"Grigore T. Popa", IAȘI



Societatea Română de Reabilitare
Generală și Oro-Maxilo-Facială

Asociația Dentară Română pentru Educație
membră a Asociației Dentare Europene pentru Educație
afiliată International Congress of Oral Implantologists



International Congress of Oral Implantologists ICOI
Societatea de Medici și Naturaliști Iași
Colegiul Medicilor Dentiști Iași

sub Egida
Academiei Române
Academiei de Științe Medicale din România
Academiei Naționale Franceze de Chirurgie Dentară
Academiei de Științe a Moldovei
Academiei Oamenilor de Științe din România



Zilele Francofone Medicale Dentare

Ediția a XVIII-a a Zilelor Facultății de Medicină Dentară

30 de ani de Stomatologie Pediatrică la Iași

Al 6-lea Congres Internațional al Asociației Dentare Române pentru Educație

50
EMC

PERFORMANȚĂ VERSUS MALPRAXIS ÎN PRACTICA MEDICALĂ CURENTĂ

PROGRAM ȘTIINȚIFIC



Conferințe,
Comunicări orale, Postere
Hands on-uri

4 - 6 Aprilie 2014
Iași, România

Centrul de Conferințe PALAS Iași



Facultatea de Medicină Dentară -
Universitatea de Medicină și
Farmacie „Grigore T. Popa”, Iași



Societatea Română de Reabilitare
Generală și Oro-Maxilo-Facială



Asociația Dentară Română
pentru Educație

În colaborare cu
International Congress of Oral Implantologists ICOI,
Societatea de Medici și Naturaliști Iași,
Colegiul Medicilor Dentiști Iași

ZILELE FRANCOFONE MEDICALE DENTARE
Ediția a XVIII-a a Zilelor Facultății de Medicină Dentară
Al 6-lea Congres Internațional al Asociației Dentare Române pentru Educație
PERFORMANȚĂ VERSUS MALPRAXIS
ÎN PRACTICA MEDICALĂ CURENTĂ

Președinte Congres,
Prof. Univ. Dr. NORINA FORNA
Decan, Facultatea de Medicină Dentară

4 – 6 aprilie 2014
IAȘI, ROMÂNIA



Dragi Colegi,

Cea de a 18-a Editie a Zilelor Facultatii de Medicina Dentara va intampina sub semnul Francofoniei, al performantelor profesionale si al primaverii. Consideram prezenta in premiera in Romania a Board-ului Confederatiei Decanilor Facultatilor de Medicina Dentara de Expresie Total sau Partial Franceza un real privilegiu pentru noi, derulandu-se simultan, pe langa participarea activa la Programul Stiintific, si evaluarea Facultatii de Medicina Dentara din Iasi din punct de vedere al standardelor educationale actuale.

Tema Congresului reuneste doua fatete cu profund impact practic, performanta la care tindem in fiecare zi, pe care o materializam prin intermediul biomaterialelor, al tehnicilor si tehnologiilor de avangarda, in acelasi timp detaliindu-se posibilitatile de management ale limitarii sau evitarii malpraxisului in practica curenta.

Prezenta Academiei Nationale Franceze de Chirurgie Dentara, a Academiei Române, a Academiei de Stiinte Medicale si a Academiei de Stiinte din Republica Moldova confera evenimentului stiintific standarde reale, ce guverneaza latura educationala si medicala contemporana.

Programul stiintific variat aduce in prim plan importanta componentei practice, materializata prin hands on-uri destinate urgentelor medico-dentare prin intermediul manechinelor performante computerizate si in egala masura reabilitarii implanto-protetice.

Programul social ales inspirat, speram sa ofere privilegiul aprecierii specificului zonelor turistice moldave, ancorate intr-o istorie milenara.

*Presedinte Congres,
Prof. Univ. Dr. Norina Consuela Forna
Decan, Facultatea de Medicina Dentara*

Președinți de Onoare



Prof. Univ. Dr. CHARLES PILIPILI

Președinte CIDCDF
Leuven, BELGIA



Prof. Univ. Dr. Ing. ECATERINA ANDRONESCU

Președinte Senat
Universitatea Politehnică București
Membru permanent Comisia pentru
învățământ, știință, tineret și sport –
Parlamentul României

Președinte Congres



Prof. Univ. Dr. NORINA CONSUELA FORNA

Decan, Facultatea de Medicină Dentară
UMF „Grigore T. Popa” Iași

Președinți Comitet Științific



Prof. Univ. Dr. EUGENIA POPESCU

Șef Clinică Chirurgie Oro-maxilo-facială
Președinte Comisie Senat pentru
Învățământul Postuniversitar și
Problemele Rezidenților
UMF „Grigore T. Popa” Iași



Prof. Univ. Dr. ION LUPAN

Decan Facultatea de Medicină Dentară
USMF „N. Testemițanu”, Chișinău

Board Științific Director

- Prof. Univ. Dr. Ion Lupan, Decan Facultatea de Stomatologie
USMF „Nicolae Testemițanu” Chișinău
- Prof. Univ. Dr. Alexandru Bucur, Decan Facultatea de Medicină Dentară
UMF „Carol Davila” București
- Prof. Univ. Dr. Radu Septimiu Cămpian, Decan Facultatea de Medicină
Dentară
UMF „Iulia Hațieganu” Cluj Napoca
- Prof. Univ. Dr. Mariana Păcurar, Decan Facultatea de Medicină Dentară
UMF Târgu Mureș
- Prof. Univ. Dr. Veronica Mercuț, Decan Facultatea de Medicină Dentară
UMF Craiova
- Conf. Univ. Dr. Aurelia Caraiane, Decan Facultatea de Medicină Dentară
Universitatea „Ovidius” Constanța
- Conf. Univ. Dr. Silviu Morar, Decan Facultatea de Medicină
Universitatea Sibiu
- Prof. Univ. Dr. Liana Moș, Decan Facultatea de Medicină Dentară
Universitatea de Vest „Vasile Goldiș” Arad

Comitet științific UMF „Grigore T. Popa” Iași:

Prof. Dr. Sorin Andrian	Conf. Dr. Adriana Balan	Ș.I. Dr. Georgeta Burlea
Prof. Dr. Cătălina Arsenescu	Conf. Dr. Lucia Bârlean	Ș.I. Dr. Cornelia Brezulianu
Prof. Dr. Magda Bădescu	Conf. Dr. Camelia Bogdănici	Ș.I. Dr. Sebastian Cozma
Prof. Dr. Diana Cimpoeșu	Conf. Dr. Mihaela Cărăușu	Ș.I. Dr. Diana Diaconu
Prof. Dr. Marcel Costuleanu	Conf. Dr. Mihai Constantin	Ș.I. Dr. Irina Eșanu
Prof. Dr. Carmen Dorobăț	Conf. Dr. Irina Eșanu	Ș.I. Dr. Irina Grădinaru
Prof. Dr. Gheorghe Dorobăț	Conf. Dr. Carmen Hanganu	Ș.I. Dr. Valeria Pendefunda
Prof. Dr. Liliana Foia	Conf. Dr. Gianina Iovan	Ș.I. Dr. Cristina Popa
Prof. Dr. Danisia Haba	Conf. Dr. Lucian Indrei	Ș.I. Dr. Monica Scutariu
Prof. Dr. Gabriela Ifteni	Conf. Dr. Luminița Rădulescu	Ș.I. Dr. Solomon Sorina
Prof. Dr. Adam Maxim	Conf. Dr. Anca Sava	Ș.I. Dr. Carmen Stelea
Prof. Dr. Silvia Mârțu	Conf. Dr. Mihaela Silvaș	Ș.I. Dr. Sorin Stratulat
Prof. Dr. Ostin Mungiu	Conf. Dr. Tatiana Țăranu	Ș.I. Dr. Vasilica Toma
Prof. Dr. Eugenia Popescu	Conf. Dr. Irina Zetu	Ș.I. Dr. Liviu Zetu
Prof. Dr. Monica Tatarciuc	Conf. Dr. Georgeta Zegan	Asist. Dr. Doriană Forna
Prof. Dr. Maria Vataman	Conf. Dr. Anca Vițalariu	Asist. Dr. Maria Bolat

Președinți Comitet Organizatoric



**Prof. Univ. Dr.
MONICA TATARCIUC**
Prodecan, Facultatea de
Medicină Dentară
UMF „Grigore T. Popa”, Iași



**Conf. Univ. Dr.
OLEG SOLOMON**
Prodecan, Facultatea de
Medicină Dentară
USMF „N. Testemițanu”, Chișinău

Comitet de organizare UMF „Grigore T. Popa” Iași:

Ș.I. Dr. Monica Andronache	Asist. Dr. Ramona Feier	Asist. Dr. Ovidiu Stamatini
Ș.I. Dr. Cristina Iordache	Asist. Dr. Dragoș Frățilă	Asist. Dr. Amelia Surdu
Ș.I. Dr. Simona Stoleriu	Asist. Dr. Andrei Georgescu	Asist. Dr. Zenaida Surlari
Asist. Dr. Liana Aminov	Asist. Dr. Tudor Hamburda	Asist. Dr. Veronica Șerban
Asist. Dr. Raluca Baci	Asist. Dr. Nicoleta Ioanid	Asist. Dr. Dragoș Vârvescu
Asist. Dr. Dan Bosânceanu	Asist. Dr. Dana Maxim	Stud. Norin Forna
Asist. Dr. Dana Bosânceanu	Asist. Dr. Ioana Mârțu	Stud. Andreea Zoderu
Asist. Dr. Laura Checheriță	Asist. Dr. Cosmin Oniciuc	Stud. Basil Victor
Asist. Dr. Claudia Costea	Asist. Dr. Galina Pancu	Stud. Alexandra Mârțu
Asist. Dr. Arina Ciocan Pendefunda		Stud. Daniel Olteanu
Asist. Dr. Florin Roșu		Stud. Magda Barlean
		Stud. Victoria Bogulean

Compartiment Administrativ: Administrator Șef Mirela Apostol
Secretar Șef Facultate Oana Monica Copacinschi
Secretar ADRE Jana Condurache

Secretariat program științific: Ș.I. Dr. Magda Ecaterina Antohe

Secretariat CIDCDF: Ș.I. Dr. Roxana Vasluianu
Ș.I. Dr. Alice Murariu

Secretariat tehnic: Ș.I. Dr. Cristina Dascălu

Board CIDCDF



Prof. Univ. Dr. CHARLES PILIPILI

Președinte CIDCDF (Conferința Internațională a Decanilor Facultăților de Medicină Dentară de Expresie Total sau Parțial Franceză)
Leuven, BELGIA



Prof. Univ. Dr. NORINA FORNA

Vice Președinte CIDCDF
Iași, ROMÂNIA



Prof. Univ. Dr. MOUNIR DOUMIT

Vice Președinte CIDCDF
Beirut, LIBAN



Prof. Univ. Dr. AMAL EL OUAZZANI

Delegat Oficial CIDCDF
Casablanca, MAROC



Prof. Univ. Dr. REZA ARBAB-CHIRANI

Trezorier
Brest, FRANȚA

Prof. Univ. Dr. KANE ABDOUL WAKHABE

Secretar General,
Dakar, SENEGAL

Invited Speakers



Prof. Univ. Dr. Ing. ECATERINA ANDRONESCU

Președinte Senat
Universitatea Politehnică București
Membru permanent Comisia pentru învățământ, știință, tineret și sport – Parlamentul României



Prof. Univ. Dr. CHARLES PILIPILI

Președinte CIDCDF (Conferința Internațională a Decanilor Facultăților de Medicină Dentară de Expresie Total sau Parțial Franceză)
Leuven, BELGIA



Prof. Univ. Dr. JEAN-PIERRE BERNARD

Chairman, Departamentul de Stomatologie, Chirurgie Orală și Dentară și Radiologie Maxilo-Facială
Vice Decan, Facultatea de Medicină Dentară,
Academic Advisor pentru Medicină Dentară
Universitatea Geneva, ELVEȚIA



Prof. Univ. Dr. MOUNIR DOUMIT

Profesor, Decan al Facultății de Medicină Dentară,
Universitatea Libaneză
Expert WHO pentru Sănătate Orală
Prim Vice-Președinte CID-CDF
Beirut, LIBAN



Prof. Univ. Dr. MICHEL LEGENS

Universitatea Denis Diderot – Paris 7
Membru al Academiei Naționale Franceze de Chirurgie Dentară
FRANȚA



Acad. Prof. Univ. Dr. VICTOR VOICU

Președinte Secția de Științe Medicale a Academiei Române
București, ROMÂNIA



Acad. Prof. Univ. Dr. IONEL SINESCU

Membru al Academiei Române
Rector Universitatea de Medicină și Farmacie „Carol Davila” București
București, ROMÂNIA



Acad. Prof. Univ. Dr. IRINEL POPESCU

Președinte Academia de Științe Medicale din România
Director al "Centrului de Chirurgie Generala și Transplant Hepatic Dan
Setlacec" - Institutul Clinic Fundeni
București, ROMÂNIA



Acad. Prof. Univ. Dr. GHEORGHE BENGA

Membru al Academiei Romane
Membru al Academiei de Științe Medicale
Universitatea de Vest "Vasile Goldiș" Arad
Cluj Napoca, ROMÂNIA



Acad. Prof. Univ. Dr. CONSTANTIN IONESCU TÂRGOVIȘTE

Președinte Asociația Medicală Română
Director Institutul Național de Diabet, Nutriție și Boli Metabolice
„Prof. Dr. N. Păulescu”,
București, ROMÂNIA

Prof. Univ. Dr. JEAN CLAUDE FOURNIER

Specialist în Chirurgie Dento-alveolară și Implantologie
Lyon, Franța



Prof. Univ. Dr. VLADIMIR HOTINEANU

Președintele Comisiei parlamentare pentru protecție socială,
sănătate și familie
Președintele Comisiei de Profil Chirurgie a Ministerului Sănătății RM
Președinte Consiliului Consultativ „Agenția transplantului de organe și
țesuturi” din Republica Moldova
Membru al Academiei de Științe a Moldovei
U.S.M.F. „Nicolae Testemițanu”,
Chișinău, REP. MOLDOVA



Prof. Univ. Dr. MARIN BURLEA

Președinte Comisia pentru Învățământ, Știință, Tineret și Sport –
Parlamentul României
Membru în Senatul României
UMF „Grigore T. Popa”
Iași, ROMÂNIA



Prof. Univ. Dr. GHEORGHE ȚĂBĂRNĂ

Membru al Academiei de Științe a Moldovei
U.S.M.F. „Nicolae Testemițanu”,
Chișinău, REP. MOLDOVA



Prof. Univ. Dr. STANISLAV GROPPA

Membru al Academiei de Științe a Moldovei
U.S.M.F. „Nicolae Testemițanu”,
Chișinău, REP. MOLDOVA



Prof. Univ. Dr. ION LUPAN

Membru Asambleiei Academiei de Științe a Moldovei
Decan, Facultatea de Medicină Dentară,
U.S.M.F. „Nicolae Testemițanu”,
Chișinău, REP. MOLDOVA



Prof. Univ. Dr. ECATERINA IONESCU

Prorector Didactic,
U.M.F. „Carol Davila” București
Președinte Colegiul Medicilor Dentiști din România
ROMÂNIA



Prof. Univ. Dr. ALEXANDRU BUCUR

Decan, Facultatea de Medicină Dentară,
U.M.F. „Carol Davila” București
Vicepreședinte Colegiul Medicilor Dentiști din România
ROMÂNIA



Prof. Univ. Dr. RADU SEPTIMIU CÂMPIAN

Decan, Facultatea de Medicină Dentară,
U.M.F. „Iuliu Hațieganu” Cluj-Napoca
Vicepreședinte Colegiul Medicilor Dentiști din România
ROMÂNIA



Prof. Univ. Dr. MARIANA PĂCURAR

Decan, Facultatea de Medicină Dentară,
U.M.F. Târgu-Mureș
ROMÂNIA

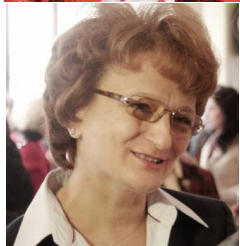

Prof. Univ. Dr. VERONICA MERCUȚ

Decan, Facultatea de Medicină Dentară,
U.M.F. Craiova
ROMÂNIA



Conf. Univ. Dr. AURELIA CARAIANE

Decan, Facultatea de Medicină Dentară,
Universitatea „Ovidius” Constanța
ROMÂNIA



Prof. Univ. Dr. LIANA MOȘ

Decan, Facultatea de Medicină, Farmacie și Medicină Dentară,
Universitatea de Vest „Vasile Goldiș” Arad
ROMÂNIA



Conf. Univ. Dr. SILVIU MORAR

Decan, Facultatea de Medicină Dentară,
Universitatea Sibiu
ROMÂNIA

PROGRAM AT A GLANCE

		Centrul de Conferințe Palas, sala CHOPIN	Centrul de Conferințe Palas, sala VIVALDI	Centrul de Conferințe Palas, sala MOZART	Baza Clinică FMD
Vineri, 4 aprilie 2014	09:00 13:00	Comunicări științifice ale Medicilor Rezidenți și Doctoranzilor (09:00 – 12:50)	CONFERINȚE (09:00 – 13:00) V. Astarastoe, E. Ionescu, A. Balan, L. Barlean, M. Vataman, A. maxim, I. Zetu, S. Solomon, G. Ifteni	HANDS ON Urgențele medico-dentare pe manechine performante (09:00 – 11:00)	Simpozionul Național Limbaajul Medical - Istoric și Perspective Deontologia cercetării științifice Ediția a XIV-a
	13:00 17:00	Deschiderea Vizitei de Evaluare CIDCDF (13:00 – 13:30) Dialogul Board-ului CIDCDF cu Cadrele Didactice ale Facultății de Medicină Dentară (discipline preclinice și medico-chirurgicale) (13:30 – 17:00)	CONFERINȚE (14:00 – 16:30) I. Sinescu, M. Burlea, S. Ciobanu, S. Mârțu	HANDS ON Urgențele medico-dentare pe manechine performante (12:30 – 16:30)	
	18:00	DESCHIDEREA OFICIALĂ A CONGRESULUI și COCKTAIL			
Sâmbătă, 5 aprilie 2014	09:00 13:00	DEZBATERE Interferențe academice în spațiul european (09:00 – 12:00) V. Voicu, M. Legens, I. Popescu, V. Hotineanu, A.E. Ouazzani, Gh. Benga, Gh. Țăbărnea, E. Târcoveanu, R.Arbab-Chirani, I. Lupan, S. Groppa, C.I. Târgoviște, Gh. Mustafă, N. Forna Propunere Proiect European 30 de Ani de Stomatologie Pediatrică la Iași (12:00 – 12:30)	CONFERINȚE (09:00 – 13:00) A. Iliescu, A. Bucur, R. Campian, A. Brezoescu, R. Coravu Prezentare Antibiotice; prezentare Blend-a-Med	Dialogul Board-ului CIDCDF cu studenții Facultății de Medicină Dentară (09:30 – 10:30)	Vizita Facultății de Medicină Dentară - Clinica de Chirurgie Oro-Maxilo-Facială (10:30 – 10:50) Vizita Facultății de Medicină Dentară – Baza Clinică de Învățământ (12:30 – 13:00)
	13:00 19:00	CONFERINȚE și RAPOARTE C. Bogdănici, M. Onofriescu, M. Bădescu, O. Mungiu, D. Cimpoeșu, S. Andrian, V. Trifan, A. Caraiane, N. Chele, S. Răilean, O. Solomon, V. Cetruș, V. Nicolaiciuc, V. Fală, D. Hitu Prezentări de carte în limba română și franceză spațiu Expozițional (17:15 – 18:45)	CONFERINȚE (14:00 – 19:30) M. Doumiț, M. Legens, E. Popescu, V. Mercuț, M. Scrieci, M. Păcurar, V. Topalo, C. Tanner, V. Zagnat, C. Hanganu, F. Maglioni, J.P. Bernard, M. Scutariu Prezentări de carte în limba română și franceză spațiu Expozițional (17:15 – 18:45)	Ședința de lucru Board CIDCDF (15:00 – 16:00) Dialogul Board-ului CIDCDF cu Decanii Facultăților de Medicină Dentară (16:00 – 17:00) Dialogul Board-ului CIDCDF cu Colegiile medicale și Societățile Profesionale din România (17:00 – 17:30) Dialogul Board-ului CIDCDF cu Cadrele Didactice ale Facultății de Medicină Dentară (discipline stomatologice) (17:30 – 19:30)	
		UMF „Grigore T. Popa” Aula Magnum „G.E. Palade”	Baza Clinică FMD Amfiteatrul A3	Baza Clinică FMD Amfiteatrul A2	Baza Clinică FMD Amfiteatrul A1
Duminică, 6 aprilie 2014	08:30 10:30	Concluziile Vizitei de Evaluare a Facultății de Medicină Dentară de către CIDCDF C. Piliplii, E. Andronescu, A.E. Ouazzani, C. Arsenescu			
	10:30 12:00	CONFERINȚE C.Piliplii, N. Forna, C. Arsenescu			
	12:00 14:00		Comunicări orale ODONTOLOGIE – PARODONTOLOGIE I	Comunicări orale și postere PROTETICĂ. CHIRURGIE. STOMATOLOGIE PEDIATRICĂ	Comunicări orale DISCIPLINE FUNDAMENTALE ȘI MEDICO-CHIRURGICALE
	14:30 16:00		Comunicări orale ODONTOLOGIE – PARODONTOLOGIE II		Comunicări orale DISCIPLINE FUNDAMENTALE ȘI MEDICO-CHIRURGICALE

Program Vizita Board CIDCDF

Vineri, 4 aprilie 2014

Centrul de Conferințe PALAS, sala CHOPIN

13:00 DESCHIDEREA VIZITEI DE EVALUARE CIDCDF

13:30 Moderator: Prof. Univ. Dr. Norina Forna
Decan, Facultatea de Medicină Dentară,
UMF „Grigore T. Popa” Iași

Dialogul Board-ului CIDCDF cu **Staff-ul Universității:**

- Prof. Univ. Dr. Vasile Astărăstoae, Rector UMF Grigore T. Popa Iași
- Biroul Senat al UMF Grigore T. Popa Iași :
- Decanii Facultăților de Medicină și Medicină Dentară din România

Dialogul Board-ului CIDCDF cu **Biroul Consiliu al Facultății de Medicină Dentară**

Dialogul Board-ului CIDCDF cu **Șefii de Departamente ai Facultății de Medicină Dentară**

Dialogul Board-ului CIDCDF cu **Consiliul Profesoral al Facultății de Medicină Dentară**

Dialogul Board-ului CIDCDF cu **Biroul Curricular al Facultății de Medicină Dentară**

Dialogul Board-ului CIDCDF cu **Tutorii de an ai studenților Facultății de Medicină Dentară – liniile de învățământ în franceză și română**

Dialogul Board-ului CIDCDF cu **Responsabilii de An Rezidențiat - Facultatea de Medicină Dentară**

Dialogul Board-ului CIDCDF cu **Serviciul Administrativ și Secretariatul Facultății de Medicină Dentară**

Dialogul Board-ului CIDCDF cu **Direcția de Sănătate Publică Iași**

Dialogul Board-ului CIDCDF cu **Managerii de Spitale din Iași** în care își desfășoară activitatea studenții Facultății de Medicină Dentară

Dialogul Board-ului CIDCDF cu **Comisia Internă de Lucru pentru Evaluare CIDCDF**

13:30 Dialogul Board-ului CIDCDF cu **Cadrele Didactice ale Facultății de Medicină Dentară**

17:00 **13:30 – 15:30 Discipline Preclinice**
Discipline Fundamentale

15:30 – 17:00 Discipline Medico – Chirurgicale

18:00 DESCHIDEREA OFICIALĂ A CONGRESULUI și COCKTAIL

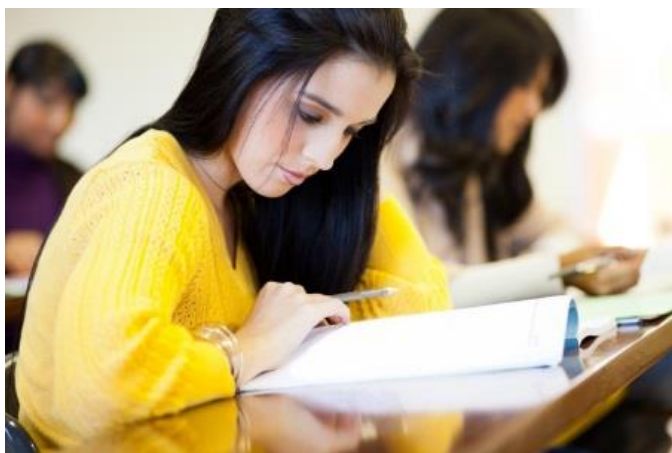

Sambata, 5 aprilie 2014

Centrul de Conferințe PALAS, sala CHOPIN

- 09:00** Participarea Board-ului CIDCDF la Deschiderea Dezbaterii **Interferențe academice în spațiul european**, cu participarea extraordinară a
Academiei Naționale Franceze de Chirurgie Dento-Alveolară
Academiei de Științe din Republica Moldova
Academiei Române
Academiei de Științe Medicale din România
Academiei Oamenilor de Știință din România

Centrul de Conferințe PALAS, sala MOZART

- 09:30** Dialogul Board-ului CIDCDF cu **studenții Facultății de Medicină Dentară – liniile de învățământ în franceză și română**
10:30 Vizita **Facultății de Medicină Dentară**
10:50 - Clinica de Chirurgie Oro-Maxilo-Facială
12:00 Participarea Board-ului CIDCDF la
12:30 Celebrarea a 30 de ani de Stomatologie Pediatrică la Iași
12:30 Vizita **Facultății de Medicină Dentară**
13:00 - Baza Clinică de Învățământ
13:00 Masa de prânz
15:00
15:00 Ședință de lucru Board CIDCDF
16:00

16:00 Dialogul Board-ului CIDCDF cu **Decanii Facultăților de Medicină și Medicină**

17:00 **Dentară din România**

Moderator: Prof. Univ. Dr. Norina Forna

Președintele Consorțiului Decanilor Facultăților de Medicină Dentară din România și Republica Moldova

Cu participarea:

- **Prof. Univ. Dr. Ion Lupan,**
Decan Facultatea de Stomatologie
USMF „Nicolae Testemițanu” Chișinău
- **Prof. Univ. Dr. Alexandru Bucur,**
Decan Facultatea de Medicină Dentară
UMF „Carol Davila” București
- **Prof. Univ. Dr. Radu Septimiu Câmpian,**
Decan Facultatea de Medicină Dentară
UMF „Iulia Hațieganu” Cluj Napoca
- **Prof. Univ. Dr. Mariana Păcurar,**
Decan Facultatea de Medicină Dentară
UMF Târgu Mureș
- **Prof. Univ. Dr. Veronica Mercuț,**
Decan Facultatea de Medicină Dentară
UMF Craiova
- **Conf. Univ. Dr. Aurelia Caraiane,**
Decan Facultatea de Medicină Dentară
Universitatea „Ovidius” Constanța
- **Conf. Univ. Dr. Silviu Morar,**
Decan Facultatea de Medicină Dentară
Universitatea Sibiu
(reprezentat de Prodecan, **Conf. Univ. Dr. Mihaela Cenușă Mițariu**)
- **Prof. Univ. Dr. Liana Moș,**
Decan Facultatea de Medicină Dentară
Universitatea de Vest „Vasile Goldiș” Arad

17:00 Dialogul Board-ului CIDCDF cu **Colegiile Medicale Dentare și Societățile**

17:30 **Profesionale din România**

Cu participarea extraordinară a:

Prof. Univ. Dr. Ecaterina Ionescu, UMF « Carol Davila » București,

Președinte Colegiul Medicilor Dentiști din România

Cu participarea **Președinților de Colegii ale Medicilor Dentiști Județene.**

17:30 Dialogul Board-ului CIDCDF cu **Cadrele Didactice ale Facultății de Medicină**

19:30 **Dentară**

20:00 **Gala Dinner**

Duminică, 6 aprilie 2014

Universitatea de Medicină și Farmacie „Grigore T. Popa”

Aula Magnum „George Emil Palade”

**CONCLUZIILE VIZITEI DE EVALUARE A FACULTĂȚII DE MEDICINĂ DENTARĂ DE CĂTRE
CIDCDF (Confederația Decanilor Facultăților de Medicină Dentară de Expresie**

08:30

Total sau Parțial Franceză)

10:30

**PUNCTE DE VEDERE PRIVIND EXIGENȚELE STRATEGIILOR EDUCAȚIONALE ȘI DE
SĂNĂTATE ÎN OBTINEREA PERFORMANȚEI PROFESIONALE**

Moderator: Prof. Univ. Dr. Norina Forna,
Decan, Facultatea de Medicină Dentară

Cu participarea extraordinară a:



Prof. Univ. Dr. CHARLES PILIPILI
Președinte CIDCDF
Leuven, BELGIA



Prof. Univ. Dr. Ing. ECATERINA ANDRONESCU
Președinte Senat, Universitatea Politehnică București
Membru permanent Comisia pentru învățământ,
știință, tineret și sport – Parlamentul României



Prof. Univ. Dr. AMAL EL OUZZANI
Delegat Oficial CIDCDF
Casablanca, MAROC



Prof. Univ. Dr. CĂTĂLINA ARSENEȘCU
Șef Clinică Cardiologie Medicală, Institutul de Boli
Cardiovasculare « Prof. Dr. George I.M. Georgescu »
Președinte Societatea de Reabilitare Generală și Oro-
Maxilo-Facială
UMF “Grigore T. Popa”, Iași



Facultatea de Medicină Dentară
Universitatea de Medicină și Farmacie
"Grigore T. Popa", Iași



Societatea Română de Reabilitare
Generală și Oro-Maxilo-Facială

Asociația Dentară Română pentru Educație
membră a Asociației Dentare Europene pentru Educație
afiliată International Congress of Oral Implantologists



International Congress of Oral Implantologists ICOI
Societatea de Medici și Naturaliști Iași
Colegiul Medicilor Dentști Iași

Academiei de Științe Medicale din România
Academiei Naționale Franceze de Chirurgie Dentară
Academiei de Științe a Moldovei
Academiei Oamenilor de Științe din România



Zilele Francofone Medicale Dentare

Ediția a XVIII-a a Zilelor Facultății de Medicină Dentară

30 de ani de Stomatologie Pediatrică la Iași

Al 6-lea Congres Internațional al Asociației Dentare Române pentru Educație

50
EMC

PERFORMANȚĂ VERSUS MALPRAXIS ÎN PRACTICA MEDICALĂ CURENTĂ

PREȘEDINTE CONGRES:
Prof. Univ. Dr. NORINA FORNA

**CONCLUZIILE VIZITEI DE EVALUARE
A FACULTĂȚII DE MEDICINĂ DENTARĂ
DE CĂTRE CIDCDF**

Duminică, 6 aprilie 2014, orele 08:30 - 10:30
UMF „Grigore T. Popa” Iași, Sala SENAT

www.adre.ro

**Cu participarea
în PREMIERĂ
în România
a Boardului CIDCDF**
Confederația Decanilor Facultăților
de Medicină Dentară de Expresie
Parțial sau Total Franceză

4 - 6 Aprilie 2014
Iași, România

Centrul de Conferințe PALAS Iași

Program Științific

Vineri, 4 aprilie 2014

Centrul de Conferințe PALAS, sala VIVALDI

09:00 **CONFERINȚE**

13:00 **MODERATORI:** Prof. Univ. Dr. Norina Forna

Conf. Univ. Dr. Adriana Balan

09:00 **Considerente ale Colegiului Național al Medicilor privind
Malpraxisul**

09:15 **Prof. Univ. Dr. Vasile Astărăstoaie**

Rector UMF „Grigore T. Popa”, Iași, ROMÂNIA



09:15 **Tratamentul ortodontic interdisciplinar**

09:30 **Prof. Univ. Dr. ECATERINA IONESCU, Dr. Elina Teodorescu**

UMF "Carol Davila" București, ROMÂNIA



09:30 **Dental malpractice : de facto et de iure**

10:00 **Conf. Univ. Dr. Adriana Bălan, Dr. Gheorghe Bălan**

UMF „Grigore T. Popa”, Iași, ROMÂNIA

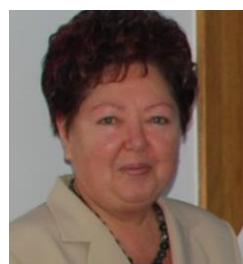

10:00 **Controlul infecției în medicina dentară între prevenție și
malpraxis**

10:30 **Conf. Univ. Dr. Lucia Bârlean**

UMF „Grigore T. Popa”, Iași, ROMÂNIA



10:30 **Strategia de evaluare a cazurilor clinice în scopul evitării erorilor
în terapia endodontică**

11:00 **Prof. Univ. Dr. Maria Vataman, Asist. univ. Dr. Liana Aminov**
UMF „Grigore T. Popa”, Iași, ROMÂNIA



11:00 **Managementul pedodontic al copilului cu nevoi speciale : între
retorică și efectivitate**

11:30 **Prof. Univ. Dr. Adam Maxim**
UMF „Grigore T. Popa”, Iași, ROMÂNIA



11:30 **The treatment of the anterior crossbites in the mixed dentition**
Conf. Univ. Dr. Irina Zetu

12:00 UMF „Grigore T. Popa”, Iași, ROMÂNIA



12:00 **Predictorii de risc în boala parodontală - mijloace de a
preîntâmpina malpraxisul**

12:30 **Șef Lucr. Dr. Sorina Solomon**
UMF „Grigore T. Popa”, Iași, ROMÂNIA



12:30 **Investigația clinică a relației centrice**

13:00 **Prof. Univ. Dr. Gabriela Ifteni**
UMF „Grigore T. Popa”, Iași, ROMÂNIA

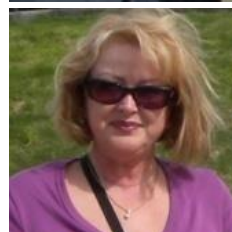

13:00 PAUZĂ
14:00

14:00 **CONFERINȚE**
16:30 **MODERATOR: Prof. Univ. Dr. Marin Burlea**
Prof. Univ. Dr. Silvia Mârțu

14:00 **Subiect rezervat**
14:30 **Acad. Prof. Univ. Dr. Ionel Sinescu**
Rector UMF „Carol Davila”, București, ROMÂNIA



14:30 **Abordarea medicală și recuperatorie în cazuri de malnutriție severă**
15:00 **Prof. Univ. Dr. Marin Burlea**
UMF „Grigore T. Popa”, Iași, ROMÂNIA



15:00 **Rolul autoplasmiei trombocitare în complexitatea tratamentului parodontal**
15:30 **Conf. Univ. Dr. Sergiu Ciobanu**
USMF „N. Testemițanu”, Chișinău, Rep. MOLDOVA



15:30 **Paradigmele chirurgiei și regenerării parodontale între performanța și malpraxis**
16:00 **Prof. Univ. Dr. Silvia Mârțu**
UMF „Grigore T. Popa”, Iași, ROMÂNIA

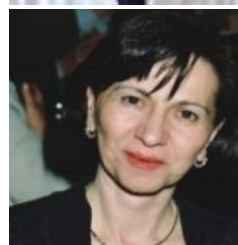

16:00 **Riscuri și avantaje ale utilizării celulelor stem reprogramate în regenerarea tisulară oro-maxilo-facială**
16:30 **Prof. Univ. Dr. Marcel Costuleanu**
UMF „Grigore T. Popa”, Iași, ROMÂNIA



09:00 **Centrul de Conferințe PALAS, sala CHOPIN**
12:50 **Comunicări științifice ale medicilor rezidenți și doctoranzilor**
din cadrul Facultății de Medicină Dentară,
UMF „Grigore T. Popa”, Iași

Centrul de Conferințe PALAS, sala MOZART

HANDS ON

Urgențele medico-dentare pe manechine performante

- 09:00** **Coordonatori:** **Prof. Univ. Dr. Diana Cimpoeșu**
11:00 **Asist. Univ. Dr. Florin Roșu**
- 12:30** **Coordonatori hands-on studenți Medicină generală:**
16:30 **Stud. Norin Forna,**
 Stud. Andreea Zoderu
- Coordonator hands-on studenți Medicină dentară:**
 Stud. Basil Victor

TIPURI DE MANECHINE:

Laerdal Resusci Anne corp întreg cu Skillreporter:

Tehnicile de resuscitare pot fi realizate în mod realist datorită posibilității de simulare a compresiei toracice și respirației artificiale și a prezenței simulatorului de curs carotidian bilateral.

Blocul electronic Skillreporter conferă posibilitatea de evaluare dinamică a performanțelor manevrei CPR.



Laerdal ALS Simulator cu kit de periferice complet:

Laerdal ALS Simulator este un manechin de instruire realist și interactiv pentru simularea unui domeniu larg de tehnici avansate pentru salvarea vieții în urgențele medicale. ALS Simulator reacționează la intervențiile clinice, la controlul instructorului și la scenariile preprogramate pentru practica concretă a diagnozei și tratamentului unui pacient. Având respirație spontană, blocarea căilor respiratorii, voce, zgomote, ECG și alte caracteristici clinice, ALS Simulator este simulatorul complet funcțional pentru terapia în caz de urgență (în spital și în spital).



Facultatea de Medicină Dentară
Universitatea de Medicină și Farmacie
"Grigore T. Popa", Iași



Societatea Română de Reabilitare
Generală și Oro-Maxilo-Facială

Asociația Dentară Română pentru Educație
membră a Asociației Dentare Europene pentru Educație
afiliată International Congress of Oral Implantologists



International Congress of Oral Implantologists ICOI
Societatea de Medici și Naturaliști Iași
Colegiul Medicilor Dentști Iași

sub Egida
Academiei Române
Academiei de Științe Medicale din România
Academiei Naționale Franceze de Chirurgie Dentară
Academiei de Științe a Moldovei
Academiei Oamenilor de Științe din România



Zilele Francofone Medicale Dentare

Ediția a XVIII-a a Zilelor Facultății de Medicină Dentară

30 de ani de Stomatologie Pediatrică la Iași

Al 6-lea Congres Internațional al Asociației Dentare Române pentru Educație

**50
EMC**

PERFORMANȚĂ VERSUS MALPRACTICE ÎN PRACTICA MEDICALĂ CURENTĂ

PREȘEDINTE CONGRES:
Prof. Univ. Dr. NORINA FORNA

HANDS ON

Urgențele medico-dentare pe manechine performante

Vineri, 4 aprilie 2014
orele 09:00 - 11:00, 12:30 - 16:30
Sâmbătă, 5 aprilie 2014
orele 09:00 - 11:00, 12:30 - 16:30
Centrul de Conferințe PALAS - IAȘI
Sala MOZART

Coordonatori:
Prof. Univ. Dr. DIANA CIMPOEȘU
Asist. Univ. Dr. FLORIN ROȘU
Coordonatori hands-on studenți
Medicină generală:
Stud. Norin Fornă
Stud. Andreea Zoderu
Coordonator hands-on studenți
Medicină dentară:
Stud. Victor Basil

www.adre.ro

**Cu participarea
în PREMIERĂ
în România
a Boardului CIDCDF
Confederația Decanilor Facultăților
de Medicină Dentară de Expresie
Parțial sau Total Francoză**

**4 - 6 Aprilie 2014
Iași, România**

Centrul de Conferințe PALAS Iași

Sambata, 5 aprilie 2014

Centrul de Conferințe PALAS, sala VIVALDI

09:30 **CONFERINȚE**
13:00 **MODERATORI:** Prof. Univ. Dr. Maria Vataman
Prof. Univ. Dr. Andrei Iliescu

09:30 **Managementul hipersensibilității dentinare - situații clinice**
10:10 Prof. Univ. Dr. Andrei Iliescu
UMF "Carol Davila", București, ROMÂNIA



10:10 **Considerații personale în sinus lifting**
10:50 Prof. Univ. Dr. Alexandru Bucur
UMF „Carol Davila”, București



10:50 **Premise și consecințe ale malpraxisului în practica medicală
curentă**
11:30 Prof. Univ. Dr. Radu Câmpian
UMF „Iuliu Hațieganu”, Cluj Napoca



11:30 **Malpraxisul in medicina dentară**
12:10 Dr. Alexandru Brezoescu, Dr. Andrei Nanu
UMF București, ROMÂNIA



12:10 **ANTIBIOTICE: Tradiție și Performanță**
12:20 Dr. Mihaela Moșneguțu, Farm. Anișoara Nistor
12:20 **Prezentare BLEND A MED - ORAL B**
12:30 Dr. Bogdan Mititelu

**Prezentare baze de date și e-Book-uri EBSCO în domeniul
12:30 medicinei dentare**

13:00 Dr. Robert Coravu – Director al Departamentului Resurse
Electronice a ROMDIDAC S.A.

13:00
14:00 **MASA DE PRÂNZ**

14:00 **CONFERINȚE**
19:30 **MODERATORI:** Prof. Univ. Dr. Eugenia Popescu
Prof. Univ. Dr. Veronica Mercuț

14:00 **Sealant : Performance d'accord mais aussi vigilance**
14:45 Prof. Univ. Dr. Mounir Doumit
Beirut, LIBAN



14:45 **Bonnes pratiques et responsabilité dans la prise en charge des**
15:30 **urgences médicales en pratique odonto-stomatologique**
Prof. Univ. Dr. Michel Legens
Franța



15:30 **Extracția dentară și bifosfonații - malpraxis sau efect advers al**
16:00 **medicației**
Prof.Univ. Dr. Eugenia Popescu, Asist Univ. Dr. Mihai Ciofu
UMF „Grigore T. Popa”, Iași, ROMÂNIA



16:00 **Dificultățile reabilitării orale la pacientul vârstnic**
16:30 Prof. Univ. Dr. Veronica Mercuț
UMF Craiova, ROMÂNIA



16:30 **Aspecte ale determinării relațiilor intermaxilare la pacientul**
16:45 **edentat total**
Scriciu Monica, Veronica Mercuț, Popescu Mihaela
UMF Craiova, ROMÂNIA

16:45 **Malpraxisul în Ortodonție : Cauze, modalități de evitare**
17:15 Prof.Univ.Dr. Mariana Păcurar
UMF Tg. Mureș, ROMÂNIA



17:15 Sinuslifting crestal - metodă viabilă în reabilitarea implanto-protetică

17:45 Prof. Univ. Dr. Valentin Topalo

USMF „N.Testemițanu”, Chișinău, Rep. MOLDOVA



17:45 Tehnologia digitală în Implantologie. Suport logistic, clinic și juridic

18:15

Dr. Chemal Tanner



18:15 Chinetica lichidului dentar în odontogeneză – aspecte anatomice și fiziologice

18:30 Conf. Univ. Dr. Vasile Zagnat

USMF „N.Testemițanu”, Chișinău, Rep. MOLDOVA



18:30 Prevenția malpraxisului în medicina dentară

18:50 Prof. Univ. Dr. Carmen Hanganu

UMF „Grigore T. Popa”, Iași, ROMÂNIA



**18:50 Gummy smile botox treatment
Dermal fillers treatment for nasolabial**

19:00 Dr. Francesco Maglione

ITALIA

19:00 Les complications graves en implantologie - les recommandations proposées pour les éviter ainsi que les conséquences médico-légales

19:15

Prof. Univ. Dr. Jean-Pierre Bernard

Universitatea Geneva, Elveția



19:15 Bătrânețea – o provocare a tuturor timpurilor în medicina dentară

19:30 Șef Lucr. Dr. Mihaela Monica Scutariu

UMF „Grigore T. Popa”, Iași, ROMÂNIA



Universitatea de Medicină și Farmacie „Grigore T. Popa”, Iași BIBLIOTECA CENTRALĂ

17:15 **PREZENTĂRI DE CARTE ÎN LIMBA ROMÂNĂ ȘI FRANCEZĂ**
18:45 - **Bibliografie curentă a Facultății de Medicină Dentară și
din cadrul Proiectelor Europene derulate în Facultate**

Editura “Gr. T. Popa” Iași prezintă publicații din Colecția “Medicină dentară”.

Moderatori :

Prof. Univ. Dr. Norina Forna,

Decan Facultatea de Medicină Dentară

Prof. Viorica Scutariu,

Director Biblioteca Centrală U.M.F. “Gr.T.Popa” Iași

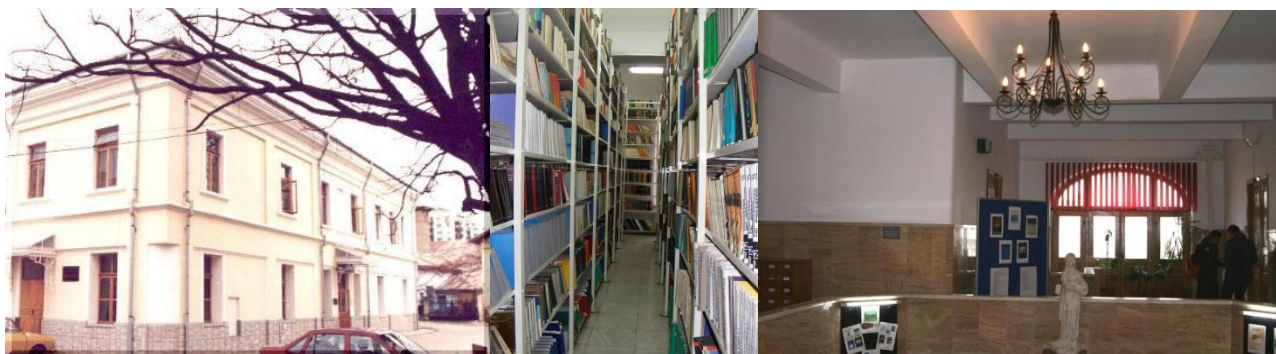

Centrul de Conferințe PALAS, sala CHOPIN

09:00 **DEZBATERE**

12:00 **Interferențe academice în spațiul european**

Cu participarea extraordinară a:

Academiei Naționale Franceze de Chirurgie Dento-Alveolară

Academiei de Științe din Republica Moldova

Academiei Române

Academiei de Științe Medicale

Academiei Oamenilor de Știință din România

Moderatori:

Prof. Univ. Dr. Eugen Târcoveanu

Prof. Univ. Dr. Valentina Dorobăț

Mesajul Academiei Române - Acad. Prof. Univ. Dr. VICTOR VOICU, Președinte Secția de Științe Medicale

prezentat de **Acad. Prof. Univ. Dr. GHEORGHE BENGA**

UMF „Iuliu Hațieganu” Cluj Napoca



Puncte de vedere ale Academiei Naționale Franceze de Chirurgie Dentară

Prof. Univ. Dr. MICHEL LEGENS

Franța



Puncte de vedere ale Academiei de Științe Medicale din România

Acad. Prof. Univ. Dr. IRINEL POPESCU

Președinte Academia de Științe Medicale din România

București



Puncte de vedere ale Academiei de Științe a Moldovei

Prof. Univ. Dr. VLADIMIR HOTINEANU

Membru al Academiei de Științe a Moldovei

U.S.M.F. „Nicolae Testemițanu”,

Chișinău, REP. MOLDOVA



Performanța în practica formativă: puncte de vedere ale CIDCDF

Prof. Univ. Dr. AMAL EL OUAZZANI

Delegat Oficial CIDCDF

Casablanca, MAROC



Este posibilă o carieră academică (didactică, cercetare științifică, implicare socială) "de valoare Nobel" la românii ce trăiesc în Sud-Estul Europei?

Acad. Prof. Univ. Dr. GHEORGHE BENGA

UMF „Iuliu Hațieganu” Cluj Napoca



Traectorii actuale ale Academiei de Științe a Moldovei

Prof. Univ. Dr. GHEORGHE ȚĂBĂRNĂ

Membru al Academiei de Științe a Moldovei
U.S.M.F. „Nicolae Testemițanu”,
Chișinău, REP. MOLDOVA



Traectorii ale performanței profesionale în pregătirea rezidenților în chirurgie

Acad. Prof. Univ. Dr. EUGEN TÂRCOVEANU

UMF „Grigore T. Popa”, Iași



Université Numérique Francophone des Sciences de la Santé et du Sport - La fiche de procédure clinique en OCE

Prof. Univ. Dr. REZA ARBAB-CHIRANI

Brest, FRANCE



Aspecte ale practicii medicale dentare în Republica Moldova

Prof. Univ. Dr. ION LUPAN

Membru al Asamblei Academiei de Științe a Moldovei
Decan, Facultatea de Medicină Dentară,
U.S.M.F. „Nicolae Testemițanu”,
Chișinău, REP. MOLDOVA



Strategii actuale în obținerea performanței medicale

Prof. Univ. Dr. STANISLAV GROPPA

Membru al Academiei de Științe a Moldovei
U.S.M.F. „Nicolae Testemițanu”,
Chișinău, REP. MOLDOVA



Etica și avatururile cercetării științifice

Acad. Prof. Univ. Dr. CONSTANTIN IONESCU TÂRGOVIȘTE

Președinte Asociația Medicală Română



Puncte de vedere ale Academiei Oamenilor de Știință din România

Prof. Univ. Dr. GHEORGHE MUSTAȚĂ

Membru al Academiei Oamenilor de Știință din România



Medierea ca soluție în disputa performanță - malpraxis în medicina dentară

Dr. Andrei Kozma

Director științific Comisia de Antropologie - Academia Română /
Președinte Societatea Academică de Antropologie



Trecut, prezent și viitor în proiectele europene

Prof. Univ. Dr. NORINA FORNA

Manager Proiect

Decan, Facultatea de Medicină Dentară,
UMF „Grigore T. Popa”, Iași



Propunere Proiect European

"CONSILIERE PROFESIONALĂ PENTRU STUDENȚII ÎN MEDICINĂ ȘI PROGRAM INTEGRAT DE PRACTICĂ ÎN DOMENIUL MEDICINEI GENERALE ȘI DENTARE"

cod 139881 nr. 160

DMI 2.1. Tranziția de la școală la viața activă – propunere de tip strategic



Facultatea de Medicină Dentară
Universitatea de Medicină și Farmacie
"Grigore T. Popa", Iași



Societatea Română de Reabilitare
Generală și Oro-Maxilo-Facială

Asociația Dentară Română pentru Educație
membră a Asociației Dentare Europene pentru Educație
afiliată International Congress of Oral Implantologists



International Congress of Oral Implantologists ICOI
Societatea de Medici și Naturaliști Iași
Colegiul Medicilor Dentişti Iași

sub Egida
Academiei Române
Academiei de Științe Medicale din România
Academiei Naționale Franceze de Chirurgie Dentară
Academiei de Științe a Moldovei
Academiei Oamenilor de Științe din România



Zilele Francofone Medicale Dentare

Ediția a XVIII-a a Zilelor Facultății de Medicină Dentară

30 de ani de Stomatologie Pediatrică la Iași

Al 6-lea Congres Internațional al Asociației Dentare Române pentru Educație

50
EMC

PERFORMANȚĂ VERSUS MALPRACTIS ÎN PRACTICA MEDICALĂ CURENTĂ

PREȘEDINTE CONGRES:
Prof. Univ. Dr. NORINA FORNA

DEZBATERE

Interferențe academice în spațiul european

Sâmbătă, 5 aprilie 2014, orele 09:00 - 12:00
Centrul de Conferințe PALAS - IAȘI
Sala CHOPIN

Cu participarea extraordinară a:
Academiei Naționale Franceze
de Chirurgie Dento-Alveolară
Academiei de Științe din Republica Moldova
Academiei Române
Academiei de Științe Medicale din România
Academiei Oamenilor de Știință din România

**Cu participarea
în PREMIERĂ
în România
a Boardului CIDCDF**

Confederația Decanilor Facultăților
de Medicină Dentară de Expresie
Parțial sau Total Franceză

Moderatori:
Prof. Univ. Dr. EUGEN TÂRCOVEANU
Prof. Univ. Dr. VALENTINA DOROBĂȚ

4 - 6 Aprilie 2014
Iași, România

Centrul de Conferințe PALAS Iași

www.adre.ro

Centrul de Conferințe PALAS, sala CHOPIN
orele 12:00 – 12:30

"30 DE ANI DE STOMATOLOGIE PEDIATRICĂ LA IAȘI"

Istoricul Stomatologiei Infantile la Iași prin Prisma Presentului

Prof. Univ. Dr. Mircea Rusu, Profesor Emerit

UMF „Grigore T. Popa”, Iași

Considerente ale Școlii Bucureștene de Pedodontie - Ortodontie

Prof. Univ. Dr. Rodica Luca

UMF „Carol Davila”, București

Experiența Școlii Timișorene în Stomatologia Pediatrică

Prof. Univ. Dr. Ovidiu Grivu

UMF Timișoara

Elemente ale ontogenezei relațiilor interuniversitare pe parcursul unei jumătăți de veac

Prof. Univ. Dr. Viorica Milicescu, Prof. Univ. Dr. Ecaterina Ionescu, Conf. Univ. Dr. Elina Teodorescu

UMF „Carol Davila”, București

Experiența Școlii din Cluj Napoca în Stomatologia Pediatrică

Prof. Univ. Dr. Elvira Cocârlă

UMF „Iuliu Hațieganu”, Cluj Napoca



Centrul de Conferințe PALAS, sala CHOPIN

13:00 **CONFERINȚE:**
19:00 **Moderatori: Prof. Univ. Dr. Mircea Onofriescu**
Conf. Univ. Dr. Camelia Bogdănici

13:00 **Raportul medic versus pacient in practica medicala**
13:20 **Conf. Univ. Dr. Camelia Bogdănici**
UMF „Grigore T. Popa”, Iași



13:20 **Fertilizarea in vitro - posibilități de evitare a acuzațiilor de malpraxis**
13:40 **Prof. Univ. Dr. Mircea Onofriescu**
UMF „Grigore T. Popa”, Iași



13:40 **Terapia cu microelemente între necesitate și risc**
14:00 **Prof. Univ. Dr. Magda Bădescu**
UMF „Grigore T. Popa”, Iași



14:00 **Elemente de progres în farmacoterapia cefaleelor prin tensiune**
14:20 **Prof. Univ. Dr. Ostin Mungiu**
UMF „Grigore T. Popa”, Iași



14:20 **Decizia Do Not Resuscitate- o problemă etică, morală, medicală**
14:40 **Utilizarea simulatoarelor de pacient-o modalitate actuală și eficientă de învățare în medicină**
Prof. Univ. Dr. Diana Cimpoeșu
UMF „Grigore T. Popa”, Iași



14:40 **Managementul clinico-terapeutic modern al bolii carioase**
15:00 **Prof. Univ. Dr. Sorin Andrian**
UMF „Grigore T. Popa”, Iași, ROMÂNIA

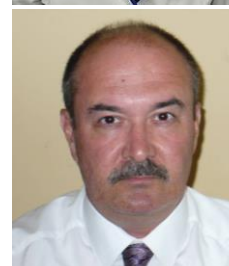

- 15:00** **Obiective de tratament ortodontic în malocluzia de clasa a III-a Angle**
- 15:15** **Conf. Univ. Dr. Valentina Trifan**
USMF „N.Testemițanu”, Chișinău, Rep. MOLDOVA
- 15:15** **Managementul riscului în prevenirea malpraxisului din cabinetul dentar**
- 15:30** **Conf. Univ. Dr. Aureliana Caraiane**
Universitatea Ovidius, Constanța
- 15:30** **Instalarea implantelor dentare endosoase tip I**
- 15:30** **Conf. Univ. Dr. Nicolae Chele, Asist. univ. Dr. Ion Dabila, Prof. Univ. Dr. Valentin Topalo**
USMF „N.Testemițanu”, Chișinău, Rep. MOLDOVA
- 15:45** **Plagiocefaliile la copii cu dizabilități**
- 16:00** **Conf. Univ. Dr. Silvia Railean**
USMF „N.Testemițanu”, Chișinău, Rep. MOLDOVA
- 16:00** **Reabilitarea ortodontică a nomaliilor în plan transversal**
- 16:15** **Conf. Univ. Dr. Oleg Solomon** (colab.: Lilia Solomon, Ion Lupan, Vasile Oineagră, Aureliu Gumeniuc, Vecislav Zuev, Vitalie Gribenco, Vitalie Pîntea)
USMF „N.Testemițanu”, Chișinău, Rep. MOLDOVA
- 16:15** **Recesiuni gingivale. Metode de diagnostic**
- 16:30** **Conf. Univ. Dr. Viorica Cetruș**
USMF „N.Testemițanu”, Chișinău, Rep. MOLDOVA
- 16:30** **Erori și complicații în endodonție**
- 16:45** **Conf. Univ. Dr. Valentina Nicolaiciuc, Asist. univ. Dr. Alexandru Danici**
USMF „N.Testemițanu”, Chișinău, Rep. MOLDOVA

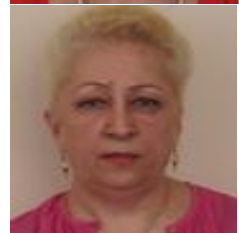

16:45
17:00

Diagnosticul funcțional – un remediu de bază în reabilitarea direcționată a ocluziei la pacienți cu (DTM) disfuncții temporo mandibulare

Conf. Univ. Dr. Valeriu Fală

USMF „N.Testemițanu”, Chișinău, Rep. MOLDOVA



17:00
17:15

Managementul financiar al bolnavului cu traumatism facial

Conf. Univ. Dr. Dumitru Hîțu

USMF „N.Testemițanu”, Chișinău, Rep. MOLDOVA



17:15
19:00

COMUNICĂRI ORALE:

Moderatori: Prof. Univ. Dr. Sorin Andrian

Conf. Univ. Dr. Nicolae Vasile

Managementul eșecurilor în implantologie

Prof. Dr. Ibric Cioranu Viorel, Dr. Ibric Cioranu Sorin
UMF Sibiu



Piezochirurgia in Implantologia Orala

Conf. Univ. Nicolae Vasile, Asist asociat Medic rezident protetica dentara Dr. Dana Elena Dumitra , Asist asociat Medic rezident protetica dentara Dr. Silviu Nicolae.
UMF Sibiu



Crearea ofertei osoase preimplantare

Conf. Univ. Dr. Dumitru Șirbu
USMF „N.Testemițanu”, Chișinău, Rep. MOLDOVA



Osteomielite toxică a maxilarelor

Conf. Univ. Dr. Natalia Rusu
USMF „N.Testemițanu”, Chișinău, Rep. MOLDOVA



Managementul financiar al bolnavului cu traumatism facial

Conf. Univ. Dr. Dumitru Hîțu
USMF „N.Testemițanu”, Chișinău, Rep. MOLDOVA

Rolul spațiului biologic în conservarea țesutului osos periimplantar

Drd. Andrei Mostovei

USMF „N.Testemițanu”, Chișinău, Rep. MOLDOVA

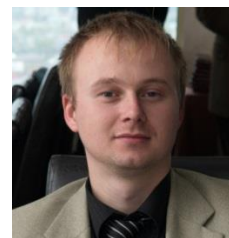

Chirurgia orală la pacienții aflați sub tratament anticoagulant

Asist.univ. Dr. Oleg Zănoagă

USMF „N.Testemițanu”, Chișinău, Rep. MOLDOVA



Planificarea reversivă și asistență virtuală în cadrul reabilitării pacienților cu anotie

Asist. univ. Dr. Suharschi Ilie, Dr.hab.med. Chkadua Tamara

USMF „N.Testemițanu”, Chișinău, Rep. MOLDOVA



Reconstrucții estetice în tratamentul implanto-protetic cu coroane integral ceramice și metalo-ceramice

Prof. Univ. Dr. Norina Forna, Asist. univ. Dr. Olga Cheptanaru,
Conf. Univ. Dr. Nicolae Chele, Conf. Univ. Dr. Nicolae Bajurea
USMF „N.Testemițanu”, Chișinău, Rep. MOLDOVA



Cai de rezolvare a defectelor alveolo-dentare la pacienți cu despicături labio-maxilo-palatine

Asist. univ. Dr. Egor Porosencov, Prof. Univ. Dr. Ion Lupan

USMF „N.Testemițanu”, Chișinău, Rep. MOLDOVA

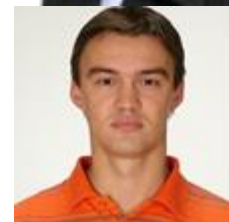

Diagnosticarea precoce a pulpitei acute difuze, succesul tratamentului

Asist. univ. Dr. Ion Roman

USMF „N.Testemițanu”, Chișinău, Rep. MOLDOVA



Stabilitatea primara a implantelor dentare ca factor determinant in incarcarea imediata

Asist. univ. Dr. Svetlana Melnic, Conf. Univ. Dr. Nicolae Chele,
Conf. Univ. Dr. Marcu Diana, Dr. Gabriela, Cocieru, Dr.
NicolaeCucereavii

USMF „N.Testemițanu”, Chișinău, Rep. MOLDOVA

Chinetica lichidului dentar în odontogeneză – aspecte anatomice și fiziologice

V. Okushko, V. Zagnat, T. Chependyuk

USMF „N. Testemițanu”, Chișinău, Rep. Moldova



Centrul de Conferințe PALAS, Sala MOZART

HANDS ON

Urgențele medico-dentare pe manechine performante

- 09:00 **Coordonatori:** Prof. Univ. Dr. Diana Cimpoeșu
11:00 Asist. Univ. Dr. Florin Roșu
- 12:30 **Coordonatori hands-on studenți Medicină generală:**
16:30 Stud. Norin Forna,
Stud. Andreea Zoderu
- Coordonator hands-on studenți Medicină dentară:**
Stud. Basil Victor

TIPURI DE MANECHINE:



Laerdal Airway Management Trainer (LAMT) cu notebook cu 3 licențe software de simulare:

CARACTERISTICI ale acestui tip de manechin:

- Practicarea intubației orale și nazale
- Utilizarea diverselor instrumente de abordare a căilor respiratorii, inclusiv Trachlight, Combitube și masca laringeală
- Amplasarea corectă a tubului se verifică prin testul umflării balonașului
- Repererele anatomice realiste permit demonstrarea manevrei Sellick și a laringospasmului
- Se poate efectua ventilația pe mască – valvă - balon
- Se simulează distensia stomacului și situații cu vomă
- Inspecție vizuală a expansiunii plămânilor
- Auscultație a zgomotelor respiratorii
- Intubarea prea adâncă duce la accesul în arborele bronhial drept și la ventilarea plămânului drept.



Pot fi practicate următoarele proceduri pe căile respiratorii:



- Intubație endotraheală, nazotraheală, digitală, cu fibră optică, retrogradă
- Inserția canulelor orofaringiene și a canulelor nazofaringiene
- Ventilație pe mască – valvă – balon
- Ventilație cu jet trans-traheal
- Cricotiroidotomie chirurgicală
- Cricotiroidotomie cu ac
- Inserția măștii laringeale, Combitube, Easy-tube
- Tehnici de aspirație
- Auscultația stomacului pentru verificarea corectitudinii aplicării canulelor/sondelor



Saturația de oxigen este afișată pe monitorul de pacient simulat.

Manechinul este prevăzut cu un sistem de detectare a corectitudinii intubării astfel: dacă intubarea este făcută corect, atunci pieptul se va expanda bilateral; dacă intubarea este prea adâncă se va intra în arborele drept și atunci un senzor din interiorul manechinului va face ca expansiunea pieptului să fie unilaterală. Corectitudinea intubării se mai poate verifica și prin metoda auscultației.

Manechinul simulează distensia gastrică.

Tehnici la nivel circulator și administrarea de medicamente:



Brațele articulate bilaterale (modulare) pentru acces intravenos au piele și vene de rezervă și sistem de infuzie care permite terapia intravenoasă periferică în zona fosei antecubitale și la dosul palmei și îngrijirea zonei de acces, tehnici de drenaj, precum și practicarea bolusului.

- Efectuarea puncției venoase; Venele accesibile sunt mediană, de bază și cefalică;
- Zonele de injecții intramusculare și subcutanate sunt deltoid bilateral, coapsă bilateral, ventrogluteală și gluteală;
- Accesul intraosos se face la tibie, printr-un sistem modular.



Decompresia toracelui compresiv și inserția tubului de drenaj:



- Zone pentru decompresie: bilateral mediu-clavicular și mediu-axilar partea dreaptă;
 - Zona pentru inserția tubului de drenaj: mediu-axilar partea stângă.
- Instruire neurologică: Pupile interschimbabile în variantele normal, mici, dilatate sau combinate.

Funcții cardiace:

- Peste 1400 de variații de ritmuri cardiace;
- Compresii toracice efectuate manual;
- ECG cu 3 sau 4 fire utilizând un monitor sau defibrilator standard
- Pacing cu captură programabilă
- Defibrilare (25 - 360J)
- Ritmuri programabile
- Scenarii bazate pe algoritmi programabili pentru controlul instructorului.

Duminica, 6 aprilie 2014

**Universitatea de Medicină și Farmacie „Grigore T. Popa”
Aula Magnum „George Emil Palade”**

**08:30 CONCLUZIILE VIZITEI DE EVALUARE A FACULTĂȚII DE MEDICINĂ DENTARĂ DE CĂTRE
CIDCDF (Confederația Decanilor Facultăților de Medicină Dentară de Expresie
10:30 Total sau Parțial Franceză)
PUNCTE DE VEDERE PRIVIND EXIGENȚELE STRATEGIILOR EDUCAȚIONALE ȘI DE
SĂNĂTATE ÎN OBȚINEREA PERFORMANȚEI PROFESIONALE**

10:30 CONFERINȚE

12:00 Moderator: Prof. Univ. Dr. Norina Forna

10:30 *Physiologie de la dent temporaire*

11:00 Prof. Univ. Dr. Charles Pilipili

Leuven, BELGIA



11:00 *Malpraxisul în reabilitarea implanto-protetică*

11:30 Prof. Univ. Dr. Norina Forna

UMF „Grigore T. Popa”, Iași, ROMÂNIA



11:30 *Medicina antihipertensivă – pro și contra*

12:00 Prof. Univ. Dr. CĂTĂLINA ARSENESCU

UMF “Grigore T. Popa”, Iași



**Baza Clinică de Învățământ a Facultății de Medicină Dentară
Amfiteatrul A3**

Sesiune de COMUNICĂRI ȘTIINȚIFICE

ODONTOLOGIE – PARODONTOLOGIE I

12:00

Moderatori: Prof. Univ. Dr. SILVIA MÂRȚU

14:00

Prof. Univ. Dr. SORIN ANDRIAN

Prof. Univ. Dr. MARIA VATAMAN

Secretar:

Asist. Dr. CLAUDIU TOPOLICEANU

COMUNICĂRI ORALE:

Evaluarea interfeței adezive dintre smalț și un adeziv monocomponent aplicat în tehnici de tip autogravare și gravaj selectiv

- 1 Gianina Iovan, Simona Stoleriu, Galina Pancu, Claudiu Topoliceanu,
Catalina Maria Ciobanu, Sorin Andrian
UMF „Grigore T. Popa”, Iași

Studiu comparativ privind fenomenul de fluorescență a diferitelor tipuri de rășini compozite

- 2 Simona Stoleriu, Gianina Iovan, Angela Ghiorghe, Galina Pancu,
Claudiu Topoliceanu, Irina Nica, Sorin Andrian
UMF „Grigore T. Popa”, Iași

Studiu comparativ privind acuratețea unor metode de detecție a leziunilor carioase ocluzale incipiente

- 3 Andrei Georgescu, Simona Stoleriu, Claudiu Topoliceanu, Gianina Iovan,
Sorin Andrian
UMF „Grigore T. Popa”, Iași

Studiu privind influența factorilor reumatici asupra riscului cariogen la pacienți cu reumatism articular acut

- 4 Cristina-Angela Ghiorghe, Iovan Gianina, Stoleriu Simona, Pancu Galina,
Topoliceanu Claudiu, Andrian Sorin
UMF „Grigore T. Popa”, Iași

Evaluarea gradului de retenție a biofilmului bacterian în funcție de caracteristicile anatomo- clinice ale joncțiunii smalț- cement și sau dentină

- 5 Galina Pancu, Sorin Andrian, Gianina Iovan, Angela Ghiorghe,
Claudiu Topoliceanu, Silvia Teslaru, Antonia Moldovanu, Simona Stoleriu,
Irina Nica, Andrei Georgescu
UMF „Grigore T. Popa”, Iași

Studiu comparativ privind coroziunea chimică a unor rășini compozite în salivă artificială

- 6 Irina Nica, Gianina Iovan, Angela Ghiorghe, Simona Stoleriu, Galina Pancu, Sorin
Andrian
UMF „Grigore T. Popa”, Iași

- 7 **Analiza micropercolării marginale în sigilarea preventivă**
Cătălina Iulia Saveanu, Lucia Bârlean, Onuță Constantin,
Loredana Golovcencu, Corina Cheptea
UMF „Grigore T. Popa”, Iași
- 8 **Nivelul cunoștințelor privind practicile preventive ale medicilor dentiști în regiunea de N-E a României**
Livia Bobu, Lucia Bârlean, Carina Balcoș, Iulia Săveanu
UMF „Grigore T. Popa”, Iași
- 9 **Influența băuturilor îndulcite asupra pH salivar - evaluări comparative**
Carina Balcoș, Lucia Bârlean, Iulia Săveanu, Livia Bobu, Dana Baci
UMF „Grigore T. Popa”, Iași
- 10 **Refacerea fizionomiei în regiunea maxilară superioară utilizând implanturile Bredent. Prezentare de caz**
Mihaela Mitrea, Anca Rusu*, Partene-Vicoleanu Simona, Dorelia Lucia Călin
UMF „Grigore T. Popa”, Iași; *CMI “Dr. Anca Rusu”, București
- 11 **Contribuția apei ozonizate în succesul terapiei parodontitei apicale cronice difuze progresivă. Prezentare de caz**
Cristian Giuroiu, Raluca Dragomir, Tudor Hamburda, Mihaela Salceanu, Liana Aminov, Anca Melian, Sorin Andrian, Maria Vataman
UMF „Grigore T. Popa”, Iași
- 12 **Stratificarea anatomică a rășinilor compozite în restaurările estetice anterioare**
Călin Dorelia Lucia, Mitrea Mihaela, Păduraru Dumitru
UMF „Grigore T. Popa”, Iași
- 13 **Tratamentul laser minim invaziv al hemangiomului de buză inferioară**
Mitrea Mihaela, Rusu Anca*, Dumitru Păduraru, Călin Dorelia
UMF „Grigore T. Popa”, Iași; *CMI “Dr. Anca Rusu”, București
- 14 **Tratamentul recesiunilor gingivale multiple adiacente prin tehnica modificată a tunelizării cu grefă de țesut conjunctiv**
Călin Dorelia, Rusu Anca*, Mitrea Mihaela
UMF „Grigore T. Popa”, Iași; *CMI “Dr. Anca Rusu”, București
- 15 **Promovarea sănătății orale la tineri: atitudini și comportamente sanogene**
Alice Murariu, Carmen Hanganu, Adina Armencia
UMF „Grigore T. Popa”, Iași

14:00

PAUZĂ

14:30

Sesiune de COMUNICĂRI ȘTIINȚIFICE

ODONTOLOGIE – PARODONTOLOGIE II

14:30

Moderatori: Prof. Univ. Dr. SILVIA MÂRȚU

16:00

Prof. Univ. Dr. SORIN ANDRIAN

Prof. Univ. Dr. MARIA VATAMAN

Secretar:

Asist. Dr. CLAUDIU TOPOLICEANU

COMUNICĂRI ORALE:

Caracteristici microbiologice ale parodontitelor agresive generalizate

- 1 Zetu Liviu, Teslaru Silvia, Cojocaru Mugurel, Andronovici Alina
UMF „Grigore T. Popa”, Iași

Statusul oral al pacienților cu insuficiența renală și hemodializa, în corelație cu istoricul afecțiunii renale și nivelul de CRP (studiu pilot)

- 2 Solomon Sorina, Forna Norina, Ursărescu Irina, Segall L, Nistor I, Veisa G
UMF „Grigore T. Popa”, Iași

Manifestări parodontale în cadrul terapiei medicamentoase din sindroamele epileptice

- 3 Păsărin Liliana, Solomon Sorina, Dănilă Cătălina, Teslaru Silvia, Ursărescu Irina,
Ioanid Nicoleta, Mârțu Silvia
UMF „Grigore T. Popa”, Iași

Influența bolii parodontale la gravide asupra tulburărilor de creștere intrauterină

- 4 Nicoleta Ioanid, Elena McAdam
UMF „Grigore T. Popa”, Iași

Evaluarea citochinelor proinflamatorii serice la pacienții cu osteoporoză și boală parodontală

- 5 Ursărescu Irina, Păsărin Liliana, Solomon Sorina, Mârțu Alexandra, Mârțu Silvia
UMF „Grigore T. Popa”, Iași

Evaluarea clinică și paraclinică a statusului parodontal la pacienții cu accidente vasculare ischemice

- 6 Teslaru Silvia, Dănilă Cătălina, Păsărin Liliana, Solomon Sorina, Haba Danisia,
Zetu Liviu, Mârțu Silvia
UMF „Grigore T. Popa”, Iași

Prevalența calcificărilor arterei carotide la pacienții cu parodontite cronice severe-Studiu retrospectiv pe OPT

- 7 Liviu Zetu, Silvia Teslaru, Mugur Cojocaru, Mădălina Ghica
UMF „Grigore T. Popa”, Iași

Interrelații etiopatogenice între boala parodontală și artrita reumatoidă

- 8 Boatcă Mădălin, Rudnic Ioana, Ursărescu Irina, Mârțu Alexandra, Mârțu Silvia
UMF „Grigore T. Popa”, Iași

Interrelația parodontita - diabet tip 1: aspect clinice

- 9 Popescu Dora, Cojocaru Melania, Rîca Ana Maria, Puiu Ileana, Surlin Petra
UMF Craiova

- Influența dislipidemiilor asupra statusului parodontal la pacienții cu diabet zaharat tip 2**
- 10 Surdu Macovei Amelia, Mârțu Ioana, Ursărescu Irina, Scutaru Monica, Mârțu Silvia
UMF „Grigore T. Popa”, Iași
- Tratamentul chirurgical parodontal miniminvasiv la pacientul cu transplant renal : caz clinic**
- 11 Luchian Ionuț, Mârțu Ioana, Tatarciuc Monica, Mârțu Silvia
UMF „Grigore T. Popa”, Iași
- Coantificarea TNF –α, ca marker în evaluarea evoluției patologiei parodontale cronice și agresive**
- 12 Mârțu Ioana, Luchian Ionuț, Surdu Macovei Amelia, Tatarciuc Monica,
Mârțu Silvia
UMF „Grigore T. Popa”, Iași
- Implicații parodontale în protezarea conjunctivă**
- 13 Mădălina Nicoleta Matei, Constanța Mocanu, Sergiu Focșăneanu, Kamel Earar
- Interrelația dintre infecția cu Cytomegalovirus și patologia parodontală**
- 14 Grigoraș Simona, Rudnic Ioana, Mârțu Silvia
UMF „Grigore T. Popa”, Iași
- Evaluarea efectului bactericid a două soluții de irigare subgingivală utilizate în boala parodontală**
- 15 Stupu Anca, Rudnic Ioana, Mârțu Alexandra, Nițescu Diana, Mârțu Silvia
UMF „Grigore T. Popa”, Iași
- Indicatori clinici și paraclinici în stabilirea unui diagnostic oral cu predictibilitate mare**
- 16 Dragoș Frățilă, Mihaela Monica Scutariu, Norina Forna
UMF „Grigore T. Popa”, Iași
- Exigențe protetice în profilaxia parodontală**
- 17 Kamel Earar, Mădălina Nicoleta Matei, Sergiu Focșăneanu, Constanța Mocanu
- POSTERE:**
- Tratamentul integrativ parodontal, chirurgical, ortodontic și protetic în parodontita agresivă generalizată severă: caz clinic**
- 1 Dănilă Cătălina, Teslaru Silvia, Dănilă Vlad, Rudnic Ioana, Ioanid Nicoleta,
Mârțu Silvia
UMF „Grigore T. Popa”, Iași
- Masuratori antropometrice utilizate în evaluarea simetriei faciale la pacientul adult**
- 2 Georgiana Macovei, Dragos Fratila, Amelia Surdu Macovei, Monica Mihaela Scutariu
UMF „Grigore T. Popa”, Iași

**Baza Clinică de Învățământ a Facultății de Medicină Dentară
Amfiteatrul A2**

**Sesiune de COMUNICĂRI ȘTIINȚIFICE
PROTETICĂ. CHIRURGIE. STOMATOLOGIE PEDIATRICĂ**

12:00 Moderatori: Prof. Univ. Dr. MONICA TATARCIUC
14:00 Prof. Univ. Dr. GABRIELA IFTENI
SI. Dr. VALERIA PENDEFUNDA
Secretar: Asist. Dr. LAURA CHECHERIȚĂ

CONFERINȚE:

Performanță versus malpraxis utilizând CBCT în practica medicală dentară

Prof. Univ. Dr. Danisia Haba
UMF „Grigore T. Popa”, Iași



Erori de măsurare cefalometrică

Conf. Univ. Dr. Georgeta Zegan (colab.: D. Anistoroaei, C.G. Dascălu, L. Golovcencu)
UMF „Grigore T. Popa”, Iași, ROMÂNIA



Reabilitarea terapeutică complexă post terapii chirurgicale tumorale

Asist. Dr. Victor Costan, Prof. Univ. Dr. Eugenia Popescu
UMF „Grigore T. Popa”, Iași

Semnificația antropologică a surâsului în medicina stomatologică

Prof. Univ. Dr. Pătru Firu, Prof. Univ. Dr. Mircea Rusu,
Prof. Univ. Dr. Norina Forna
UMF „Grigore T. Popa”, Iași

Tehnologii de realizare a construcțiilor protetice fizionomice în medicina dentară contemporană

Șef lucr. Dr. Diana Diaconu, Prof. Univ. Dr. Monica Tatarciuc,
Conf. Univ. Dr. Anca Vițalariu
UMF „Grigore T. Popa”, Iași

COMUNICĂRI ORALE:

Privire retrospectivă asupra construcțiilor protetice pe schelet de zirconiu

- 1 Diana Diaconu, Monica Tatarciuc, Anca Vițalariu
UMF „Grigore T. Popa”, Iași

Pregătiri chirurgicale minim invazive în reabilitarea câmpului protetic

- 2 Doriană Forna, Eugenia Popescu
UMF „Grigore T. Popa”, Iași

- 3 **Etiopathogenesis of facial paralysis. Iatrogenesis in the dental office**
Aranka Ilea, Dan Buhățel, Minodora Moga, Anca Ionel, Claudia Feurdean, Radu Septimiu Câmpian
UMF „Iuliu Hatieganu ”, Cluj-Napoca
- 4 **Iatrogenii cu prepararea substructurilor organice la nivelul grupului frontal maxilar**
Cornelia Brezulianu, Corina Cristescu, Laura Checheriță
UMF „Grigore T. Popa”, Iași
- 5 **Abordare holistică în evaluarea clinică a articulației temporomandibulare**
Alina Apostu, Gabriela Ifteni, Valeria Pendefunda, Oana Tanculescu, Corina Cristescu
UMF „Grigore T. Popa”, Iași
- 6 **Corelații între forma cadrului facial și formele dinților grupului frontal maxilar**
Corina Cristescu, Cornelia Brezulianu, Antonela Beldiman, Dana Bosâceanu
UMF „Grigore T. Popa”, Iași
- 7 **Evaluarea rezistenței mecanice a punților din compozit ramforsat**
Oana Țănculescu, Gabriela Ifteni, Alina Apostu, Corina Cristescu, Valeria Pendefunda, Alina Ciocan Pendefunda, Raluca Mocanu, Silvia Mârțu, Adrian Doloca
UMF „Grigore T. Popa”, Iași
- 8 **Corelații privind diferiți parametri ai restaurărilor protetice fixe și modificările parodontale**
Alice Arina Ciocan – Pendefunda, Oana Țănculescu, Nicoleta Ioanid, Valeria Pendefunda
UMF „Grigore T. Popa”, Iași
- 9 **Creșterea perimetrului arcadei dento-alveolare la copii și adolescenți prin mijloace ortodontice**
Loredana Golovcencu, Georgeta Zegan, Daniela Anistoroaei
UMF „Grigore T. Popa”, Iași
- 10 **Malpraxis în protezarea mixtă/compozită**
Magda Antohe, Ramona Feier, Cosmin Oniciuc, Norina Forna
UMF „Grigore T. Popa”, Iași
- 11 **Studiul ratei de succes / eșec în raport de scorul de reabilitare**
Roxana Ionela Vasluianu, Monica Andronache, Doriană Forna, Ovidiu Stamatini, Norina Forna
UMF „Grigore T. Popa”, Iași
- 12 **Considerații privind protezarea rigidă și elastică în cazistica actuală**
Leață Răzvan
Universitatea „Dunărea de Jos”, Galați, România
- 13 **Corelații status parodontal-tratament la pacienții diagnosticați cu tumori maligne ale aparatului digestiv**
Nicoleta Ioanid, Arina Ciocan Pendefunda, Laura Checheriță, Antonela Beldiman, L. Pasarin, L. Miron

- UMF „Grigore T. Popa”, Iași
Experimental study on some characteristics of dental restoration fillings used in coronary therapeutic management of first permanent molar
- 14 Veronica Pintiliciuc Șerban, Eugen Mihalăș, Eduard Radu Ciornei, Adriana Bălan
 UMF „Grigore T. Popa”, Iași
Studiu asupra percepției dizarmoniilor dento-somato-faciale de către studenții Facultăților de Medicină Dentară din Iași
- 15 Corina Cristescu, Oana Țănculescu, Alina Apostu,Dragoș Vîrvescu,
 Gabriela Ifteni
 UMF „Grigore T. Popa”, Iași
Consecințele iatrogeniei nereabilitării orale în declanșarea sindromului disfuncțional
- 16 L. Checheriță, N.Ioanid, Cornelia Brezuleanu
 UMF „Grigore T. Popa”, Iași
Aspecte privind realizarea protezelor fixe prin tehnica minim invazivă cu materiale compozite îmbunătățite cu fibră de sticlă
- 17 Antonela Beldiman, Nicoleta Ioanid, Corina Cristescu, Elena Luca
 UMF „Grigore T. Popa”, Iași
Carcinom spinocelular de buză inferioară – factori etiologici /noi aspecte etiologice
- 18 Foia Liliana, Pinteala Tudor, Forna Doriană, Cioloca Holban Catalina, Chiriac E Anca
 UMF „Grigore T. Popa”, Iași
Cuantificarea asimetriei faciale prin inspecție clinică
- 19 Daniela Anistoroaei, Loredana Golovcencu, Georgeta Zegan, Iulia Săveanu
 UMF „Grigore T. Popa”, Iași
Methods to reduce anxiety applied in the pedodontic practice
- 20 Sorana Maria Bucur, Mariana Păcurar
 UMF „Tg.Mures”, ROMÂNIA
Tratamentul ortodontic al clasei II/2 cu extracția PM1 superiori - prezentare de caz
- 21 Mihnea Iacob, Irina Zetu
 UMF „Grigore T. Popa”, Iași
Tratamentul ortopedic în malocluzia de clasa a III-a prin retrognatism maxilar . Prezentare de caz
- 22 Petruta Iulian, Vieriu Raluca Maria, Ciur Dumitrelea, Iacob Mihnea, Zetu Irina Nicoleta
 UMF „Grigore T. Popa”, Iași

POSTERE:

Valoarea premedicației la pacienții cu intervenții de chirurgie orală în condiții de ambulator

1 Oana Elena Ciurcanu, O. Ștefănescu, Carmen Stelea, Otilia Boișteanu
UMF „Grigore T. Popa”, Iași

Importanța evaluării pacientului în vederea intervențiilor de chirurgie orală în condiții de ambulator

2 O. Ștefănescu, Oana Elena Ciurcanu, Carmen Stelea, C. Budacu
UMF „Grigore T. Popa”, Iași

Rolul markerilor imunohistochimici în evaluarea prognosticului lichenului plan oral

3 Ana Maria Filioareanu, Eugenia Popescu, Cristina Popa
UMF „Grigore T. Popa”, Iași

Baza Clinică de Învățământ a Facultății de Medicină Dentară Amfiteatrul A1

Sesiune de COMUNICĂRI ȘTIINȚIFICE

DISCIPLINE FUNDAMENTALE ȘI MEDICO-CHIRURGICALE

12:00
16:00

Moderatori: Prof. Univ. Dr. MARCEL COSTULEANU
Prof. Univ. Dr. LILIANA FOIA
Conf. Univ. Dr. ANCA SAVA
Secretar: Asist. Dr. CLAUDIA COSTEA

CONFERINȚĂ:

Implicații ale vitaminei D în statusul oral și sistemic - o nouă paradigmă?

Prof. Univ. Dr. Liliana Foia, Șef lucr. Dr. Vasilica Toma
UMF „Grigore T. Popa”, Iași, ROMÂNIA



CONFERINȚĂ:

Probleme etice în diagnosticul anatomo-patologic al bolnavilor neurologici

Conf. Univ. Dr. Anca Sava, Dr. Gabriela Dumitrescu,
Prof. Univ. Dr. Danisia Haba
UMF „Grigore T. Popa”, Iași, ROMÂNIA



COMUNICĂRI ORALE:

Markerii celulari și moleculari - elemente ale performanței în practica medicală

1 Carmen Elena Cotrutz, Doinița Olinici, H. Abuelba, T. Petreuş
UMF „Grigore T. Popa”, Iași

Aspecte ale regiunilor organizatorilor nucleolari în cancerul parotidian

2 Moscu Mihaela, Fatu AM, Vasca BM, Fatu C.
UMF „Grigore T. Popa”, Iași

- 3 **Influențele optimizării stilului de viață asupra calității vieții**
Irina Mihaela Esanu, Cringuta Paraschiv, Irina Cotea, Mihaela Boanca
UMF „Grigore T. Popa”, Iași
- 4 **Consideratii asupra bolii ulcerose in copilarie**
Smaranda Diaconescu, Nicoleta Gimiga, Ancuta Ignat, VV Lupu, Gabriela Paduraru, M Burlea, Claudia Olaru
UMF „Grigore T. Popa”, Iași
- 5 **Performanță versus malpraxis – implicații și soluții etice în practica medicală curentă**
Elena Toader
UMF „Grigore T. Popa”, Iași
- 6 **Managementul stomatologic la bolnavii cardiaci**
Alina Saghin, A.Lazăr, L. Lazăr, M.Rus
UMF „Iuliu Hatieganu”, Iași, ROMÂNIA
- 7 **Acute renal failure – clinical presenting form of non-hodgkin’s lymphoma in a hiv-positive young patient**
Andra Teodor, Dănuț Teodor, Gabriela Jugănariu, Codrina Bejan, Cristina-Gabriela Petrovici, Carmen Dorobăț
UMF „Grigore T. Popa”, Iași, ROMÂNIA
- 8 **Prevenția malpraxisului în medicina dentară**
Cristina Nicolae, Aureliana Caraiane, Francisc Florin Bartok
Universitatea Ovidius Constanța
- 9 **Managementul paralizilor de nerv facial de cauză otogenă**
Mârțu Cristian, Gegea Costela, Simon Ivona, Mârțu Dan, Rădulescu Luminița
UMF „Grigore T. Popa”, Iași
- 10 **Posibilitati de utilizare a PAW in medicina stomatologica**
Mihai Mares, Mircea Rusu, Simona Constantinescu, Norina Forna
UMF „Grigore T. Popa”, Iași
- 11 **Mozaicul celular și molecular în leziunile premaligne orale**
Doinița Olinici, Carmen Elena Cotrutz, H. Abuelba, T. Petreuş
UMF „Grigore T. Popa”, Iași
- 12 **Oral manifestations in celiac disease children**
Laura Mihaela Trandafir, Dana Teodora Anton-Paduraru, Daniela Rusu, Marin Burlea
UMF „Grigore T. Popa”, Iași
- 13 **Rolul markerilor imunohistochimici in evaluarea prognosticului lichenului plan oral.**
Ana Maria Filioreanu, Eugenia Popescu, Cristina Popa
UMF „Grigore T. Popa”, Iași
- 14 **Tumorile maligne rinosinusale - experiența Clinicii ORL, Spitalul Clinic de Recuperare**
Rădulescu Luminița, Mârțu Cristian, Mârțu Dan, Cozma Sebastian
UMF „Grigore T. Popa”, Iași

- 15 **Importanța consimțământului informat în cadrul acuzațiilor de malpraxis**
Francisc Florin Bartok, Aureliana Caraiane, Cristina Nicolae
Universitatea Ovidius Constanța
- 16 **Modern trends in approaching complex oro-dental diagnostic associated with general diagnostic final year student's standpoint**
S.I. Stratulat, Roxana-Maria, Dr. C. Buruiana, Maria-Alexandra Martu
UMF „Grigore T. Popa”, Iași
- 17 **Tonsilita criptică și relațiile cu cariile rampante**
Francu LL, Petrusca Mirona
UMF „Grigore T. Popa”, Iași
- 18 **Correlations between systemic features and dental abnormalities in mitral valve prolapse syndrome**
Paloma Manea, Cristina Maria Gavrilescu, Crînguța Paraschiv, Irina Cotea, Dragoș Munteanu, Răzvan Constantin Anghel, Loredana Ursachi, Radu Andreica, Rodica Ghiuru
UMF „Grigore T. Popa”, Iași
- 19 **Iatrogenii medicamentoase manifestate în sfera orală**
Cristina Gavrilescu, Dragoș Munteanu, Paloma Manea, Cătălina Covalea, Anca Stan, Cristina Gavrilaș, Rodica Ghiuru, Crânguța Paraschiv
UMF „Grigore T. Popa”, Iași
- 20 **Appropriate empirical antibacterial therapy for severe infections with non-fermenters**
Laura Ghibu, Egidia Miftode, Olivia Dorneanu, Codrina Bejan, Andra Teodor, Cătălina Luca, Carmen Dorobăț
- 21 **Acuratețea termenilor medicali - condiție a unui act medical performant**
Mariana Flaișer
UMF „Grigore T. Popa”, Iași
- 22 **Biomarkers of tobacco exposure - relevant diagnostic implications in daily practice**
Ramona Miron, Letitia Trofor, Daniela Bucur, Milena Man, Roberta Cernat, Antigona Trofor
UMF „Grigore T. Popa”, Iași
- 23 **Implicații stomatologice ale noilor anticoagulante orale**
Crânguța Paraschiv, Irina Eșanu, Paloma Manea, Rodica Ghiuru, Dragoș Munteanu, Cristina Gavrilescu
UMF „Grigore T. Popa”, Iași
- 24 **Forme clinice ale bolii parodontale la pacienții cu diabet zaharat de tip 2**
Crânguța Paraschiv, Cătălina Covalea, Elena Miron, Cristina Maria Gavrilescu
UMF „Grigore T. Popa”, Iași
- 25 **Addiction to nicotine in moderate smokers - clinical profile and smoking cessation outcomes**
Irinel Oana Pascal, Letitia Trofor, Ramona Miron, Roxana Chirita, Antigona Trofor

UMF „Grigore T. Popa”, Iași

POSTERE:

Studiu comparativ privind profilul suprafețelor finisate al unor cimenturi ionomere de sticlă utilizate în practica stomatologică

- 1 Irina Grădinaru, Liana Diaconu, Daniela Calamaz, Maria Baciuc, Raluca Elena Baciuc

UMF „Grigore T. Popa”, Iași

Complete dentures - different criteria for evaluating the need for replacement

- 2 Bosînceanu Dan Nicolae, Silvaș Mihaela, Bosînceanu Dana Gabriela

UMF „Grigore T. Popa”, Iași

Rolul polimorfismelor receptorului IL-1A în parodontita marginală rapid progresivă

- 3 Teodora (Popa) Barnea, Marcel Costuleanu

UMF „Grigore T. Popa”, Iași

Stresul organelor celulare și apoptoza fibroblastelor gingivale

- 4 Decebal Vasincu, Geanina (Bogza) Vasincu, Cristina Raducan, Marcel Costuleanu

UMF „Grigore T. Popa”, Iași

Arta promovării și păstrării sănătății în munca-concept fundamental pentru medicul de medicină muncii

- 5 Brandusa Constantin, Olga-Odetta Duma

UMF „Grigore T. Popa”, Iași

Vineri, 4 aprilie 2014

**Baza Clinică de Învățământ
a Facultății de Medicină Dentară Iași**

Simpozionul Național

**Limbajul Medical – Istoric și Perspective
Deontologia cercetării științifice
Ediția a XIV-a**

Organizatori:

Prof. Univ. Dr. Mariana Flaișer,
Șef lucr. Dr. Laura Leon

**Disciplina Limbi Moderne – Limba Română ca Limbă Străină
Facultatea de Medicină Dentară
Universitatea de Medicină și Farmacie
« Grigore T. Popa », Iași**

Performanțe didactice în cadrul Facultății de Medicină Dentară, sub semnul noului, al racordării europene, al avangardei și interactivității :

Investește în oameni!
Proiect cofinanțat din Fondul Social European prin Programul Operațional Sectorial Dezvoltarea Resurselor Umane 2007 – 2013

Universitatea de Medicină și Farmacie "Gr.T. Popa" Iași
Facultatea de MEDICINĂ DENTARĂ

ADAPTAREA OFERTEI ÎNVĂȚĂMÂNTULUI MEDICAL DENTAR SUPERIOR LA NEVOILE PIETEI MUNCII ȘI ALE SOCIETĂȚII BAZATE PE CUNOAȘTERE

Programul Operațional Sectorial Dezvoltarea Resurselor Umane 2007-2013
ID Proiect: POSDRU/86/1.2/S/63899

AXA PRIORITARĂ 1
„Educația și formarea profesională în sprijinul creșterii economice și dezvoltării societății bazate pe cunoaștere”
Domeniul major de intervenție 1.2
„Calitate în învățământul superior”

MANAGER PROIECT:
Prof. Univ. Dr. NORINA CONSUELA FORNA

Investește în oameni!
Proiect cofinanțat din Fondul Social European prin Programul Operațional Sectorial Dezvoltarea Resurselor Umane 2007 – 2013

Universitatea de Medicină și Farmacie "Gr.T. Popa" Iași

STAGII DE PREGĂTIRE PRACTICĂ PENTRU INTEGRAREA RAPIDĂ PE PIAȚA MUNCII A STUDENȚILOR SPECIALIZAȚI ÎN MEDICINĂ DENTARĂ

Manager proiect:
Prof. Univ. Dr. NORINA CONSUELA FORNA

Programul Operațional Sectorial Dezvoltarea Resurselor Umane 2007-2013
ID Proiect: POSDRU/90/2.1/S/63942

AXĂ PRIORITARĂ 2 - Corelarea învățării pe tot parcursul vieții cu piața muncii
2.1. Tranziția de la școală la o viață activă

PARTENERI:
U.M.F. "Gr.T. Popa" Iași
U.M.F. Târgu Mureș
U.M.F. "Iuliu Hațieganu" Cluj Napoca
Societatea Română de Reabilitare Orală
S.C. Softwin S.R.L.

Investește în oameni!
Proiect cofinanțat din Fondul Social European prin Programul Operațional Sectorial Dezvoltarea Resurselor Umane 2007 – 2013

Universitatea de Medicină și Farmacie "Gr.T. Popa" Iași

CENTRU DE FORMARE SPECIALIȘTI ȘI RESURSE ÎN REABILITARE ORALĂ

MANAGER PROIECT:
Prof. Univ. Dr. NORINA FORNA

PARTENERI:
U.M.F. "Gr.T. Popa" Iași
U.M.F. "Iuliu Hațieganu" Cluj
Societatea Română de Reabilitare Orală
Asociația Medicală Română
Johann Wolfgang Goethe - Universität Frankfurt/M

Programul Operațional Sectorial Dezvoltarea Resurselor Umane 2007-2013
ID Proiect: 62208

AXĂ PRIORITARĂ 1 - Educația și formarea profesională în sprijinul creșterii economice și dezvoltării societății bazate pe cunoaștere
Domeniul 1.3 - „Dezvoltarea resurselor umane din educație și formare”
Numarul 87 - „Profioniști în educație și formare”

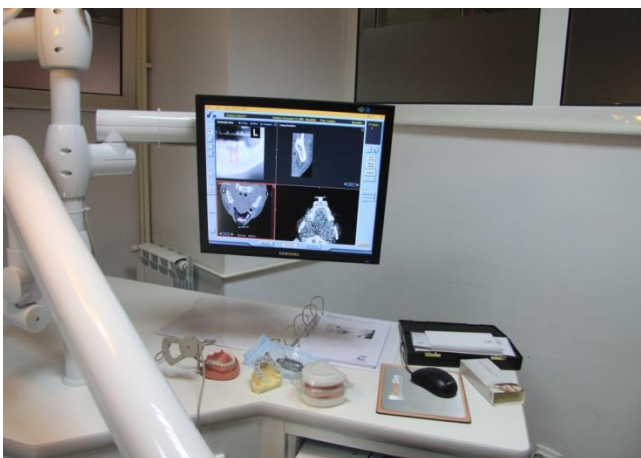
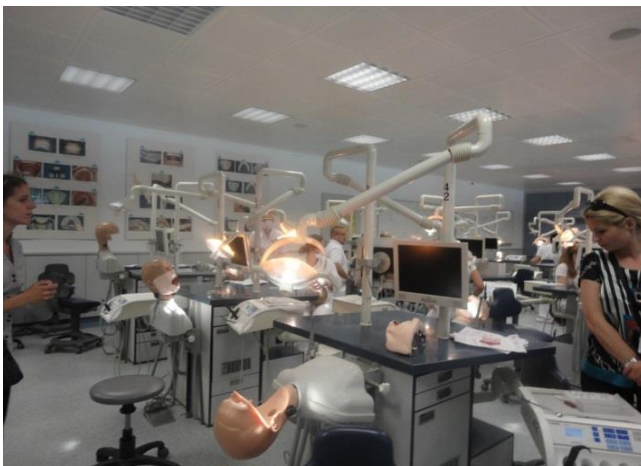

PREMIERĂ NAȚIONALĂ ÎN ÎNVĂȚĂMÂNTUL MEDICAL DENTAR ROMÂNESC!

Facultatea de Medicină Dentară –UMF „Grigore T. Popa” Iași –unica facultate din România dotată cu sistemul ROBODENT în scopuri didactice!

Sistem de avangardă, folosit în implantologia dentară de înaltă performanță, ROBODENT a fost achiziționat în cadrul proiectului POSDRU/87/1.3/S/62208 „Centru de Formare Specialiști și Resurse în Reabilitare Orală”, Axa prioritară 1 - Educația și formarea profesională în sprijinul creșterii economice și dezvoltării societății bazate pe cunoaștere, Domeniul 1.3 - „Dezvoltarea resurselor umane din educație și formare“, Numărul 87 - „Profesioniști în educație și formare“ - Manager proiect, Prof. Univ. Dr. Norina Forna, și a fost inaugurat în cadrul facultății în martie 2013.



RoboDent®

ROBODENT NAVIDESK - DENTAL IMPLANT NAVIGATION SYSTEM

Sistem 3D de navigare dentară de înaltă fidelitate:

- vizualizare în timp real a poziției, unghiului și adâncimii frezei;
- nu este necesară utilizarea unor freze predefinite;
- înregistrare complet automată a pacientului și a procedurilor aplicate;
- design-ul subțire permite utilizarea simplă în cavitatea orală;
- un singur software pentru planificare și navigare;
- bibliotecă extinsă de implante și implante generice;
- măsurarea și analiza densității osoase.

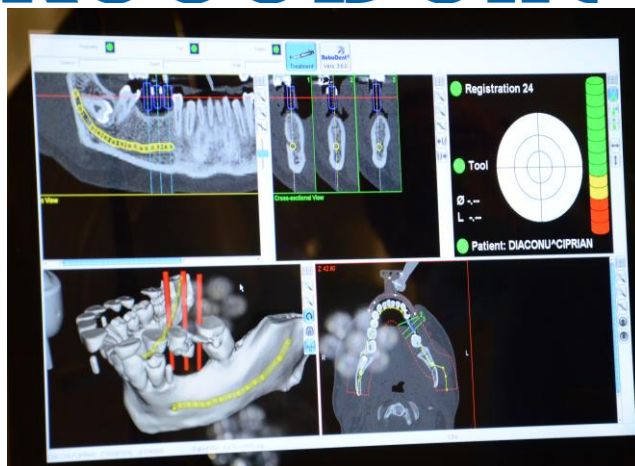

PREMIERĂ NAȚIONALĂ ÎN ÎNVĂȚĂMÂNTUL MEDICAL DENTAR ROMÂNESC!

Facultatea de Medicină Dentară –UMF „Grigore T. Popa” Iași –unica facultate din România și a treia din Europa dotată cu sistemele DENTSIM – sistem 3D computerizat de simulare în medicina dentară și IGI – navigare computerizată în medicina dentară!

DENTSIM - Cel mai performant echipament de simulare în medicina dentară existent în lume la ora actuală; a fost achiziționat în cadrul proiectului POSDRU/90/2.1/S/63942 „Stagii de pregătire practica pentru integrarea rapida pe piata muncii a studentilor specializati in medicina dentara”, Axa prioritară 2 „Corelarea invatarii pe tot parcursul vietii cu piata muncii”, Domeniul major de intervenție 2.1 „Tranzitia de la scoala la viata activa - Manager proiect, Prof. Univ. Dr. Norina Fornă, fiind inaugurat în cadrul facultății în martie 2013.

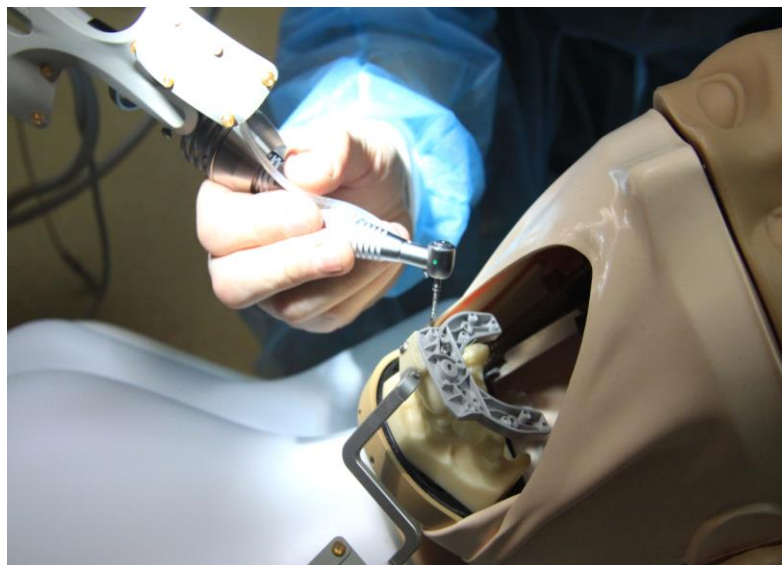

IGI - Image Guided Implant Dentistry System - primul sistem mondial de navigare computerizată pentru implantologia dentară, folosind tehnici 3D de imagistică și monitorizare a mișcărilor;
- sistem de navigare 3D în timp real pentru poziționarea optimă a implantelor dentare în corelație cu investigările CT pre-operatorii.

Facultatea de Medicină Dentară, UMF „Grigore T. Popa” Iași, permite studenților săi accesul la tehnologii de avangardă pe plan mondial, concurând cu cele mai prestigioase Facultăți de Medicină Dentară din lume!

TELEMEDICINA – Metodă de avangardă în sistemul de învățare a reabilitării orale

UTILIZAREA ÎN PREMIERĂ A SISTEMULUI DE TELEMEDICINĂ PENTRU FORMARE DE FORMATORI ÎN DOMENIUL REABILITĂRII ORALE – conferințe susținute de lectori din București și Frankfurt, Germania

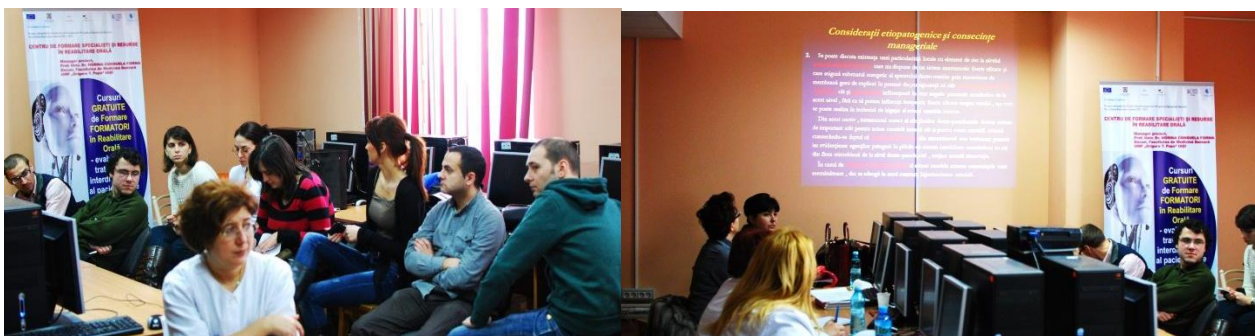

AVANTAJE GENERALE:

- Servicii medicale acordate pacienților care trăiesc în regiuni greu accesibile sau comunități izolate;
- Aplicabilitate în toate domeniile medicale;
- Comunicarea între medici la distanță – discutarea și evaluarea în comun a pacienților;
- Reducerea costurilor serviciilor medicale;
- Managementul îmbunătățit al bolilor cronice;
- Reducerea timpului de spitalizare a pacienților;
- Îmbunătățirea nivelului de satisfacție a pacienților relativ la serviciile medicale oferite;
- Instrument de învățare: specialiști cu experiență pot instrui cadre medicale din alte locații, într-o manieră mai eficientă și mai rapidă.



Sistem achiziționat în cadrul proiectului POSDRU/87/1.3/S/62208 „Centru de Formare Specialiști și Resurse în Reabilitare Orală”, Axa prioritară 1 - Educația și formarea profesională în sprijinul creșterii economice și dezvoltării societății bazate pe cunoaștere, Domeniul 1.3 - „Dezvoltarea resurselor umane din educație și formare”, Numărul 87 - „Profioniști în educație și formare” - Manager proiect, Prof. Univ. Dr. Norina Fornă, și inaugurat în cadrul facultății în octombrie 2012.

PARTENERI MEDIA



aceeași lume. altă perspectivă.



Mulțumim SPONSORILOR

ANTIBIOTICE SA IAȘI



MEDIMPACT



GADA GROUP



COLGATE



IMPLANTOSHOP
DISTRIBUTION SRL



DDI



ORAL B



ITS

